

Содержание

Системные требования	2
Операционная система:	2
Программное обеспечение:	2
Аппаратные требования:	2
Установка EnergyCS Потери	3
Приветствие	3
Лицензионное соглашение	4
Сведения о пользователе Коммерческая версия	5
Сведения о пользователе Ознакомительная версия	5
Вид установки	6
Состояние установки	7
Программа установки завершена	7
Мастер регистрации	8
Вызов Мастера регистрации	8
Запрос лицензии	8
Выбор пункта запроса лицензии	8
Ввод регистрационных данных (сведения о продукте)	8
Ввод регистрационных данных (сведения о компании)	9
Ввод регистрационных данных (сведения о пользователе)	9
Подтверждение регистрационных данных	10
Способ запроса лицензии	10
Запрос лицензии on-line	11
Запрос лицензии по электронной почте	11
Запрос лицензии по факсу	12
Запрос лицензии с другого компьютера	12
Контактная информация	12
Активация лицензии	13
Выбор пункта активации	13
Путь к файлу лицензии	13
Подключение к серверу лицензий	14
Выбор пункта подключения к серверу лицензий	14
Определение лицензионного сервера	14
Запуск программы	14

Системные требования

Перед началом однопользовательской установки EnergyCS Потери следует убедиться, что компьютер соответствует хотя бы минимальным системным требованиям. Кроме того, пользователь должен обладать минимально необходимыми знаниями и навыками по работе с компьютером и базовым программным обеспечением.

Для работы с программой EnergyCS Потери необходимо выполнение следующих требований:

Операционная система:

- Операционная система Windows XP, Windows 2000, Windows Vista
- Для установки программы требуются права Администратора

Программное обеспечение:

Для документирования необходимы:

- Autodesk AutoCAD 2007, Autodesk AutoCAD 2008, Autodesk AutoCAD 2009, Autodesk AutoCAD 2010
- Microsoft Word 2000, Microsoft Word XP, Microsoft Word 2007

Аппаратные требования:

- Процессор Intel Pentium III или выше
- Монитор 1024x768 True Color
- CD-ROM для установки программы
- Видеокарта поддерживающая стандарты Windows
- Мышь или другие устройства указания, поддерживаемые операционной системой
- Оперативная память – 1 ГВ (рекомендуется)
- Свободное место на жестком диске 200 МВ (минимум)

Установка EnergyCS Потери

В этом разделе приведена последовательность шагов по установке EnergyCS Потери. В процессе установки можно выбрать место размещения программы на компьютере и другие параметры.

Для установки однопользовательского варианта EnergyCS Потери необходимо вставить в устройство чтения установочный (инсталляционный) компакт-диск.

- Установка начинается автоматически. Если это не нужно, при вставке компакт-диска следует удерживать нажатой клавишу SHIFT.
- Если автозапуск отключен, то программу установки нужно вызвать вручную, запустив на диске файл *EnergyCS_Rezim_Setup.exe* из каталога *Install*.

После запуска должен появиться Мастер установки, отвечая на вопросы которого, вы пройдете всю процедуру установки программы.

Приветствие

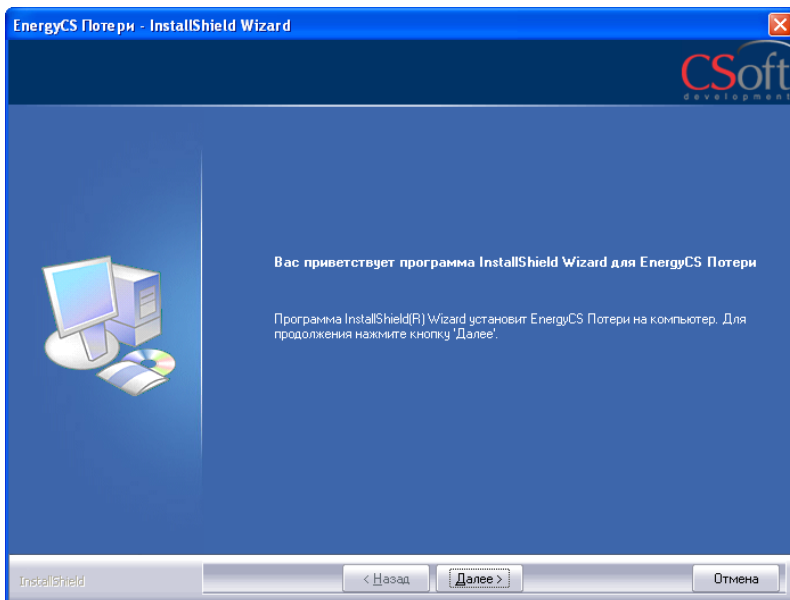

В окне приветствия нажмите кнопку



Лицензионное соглашение

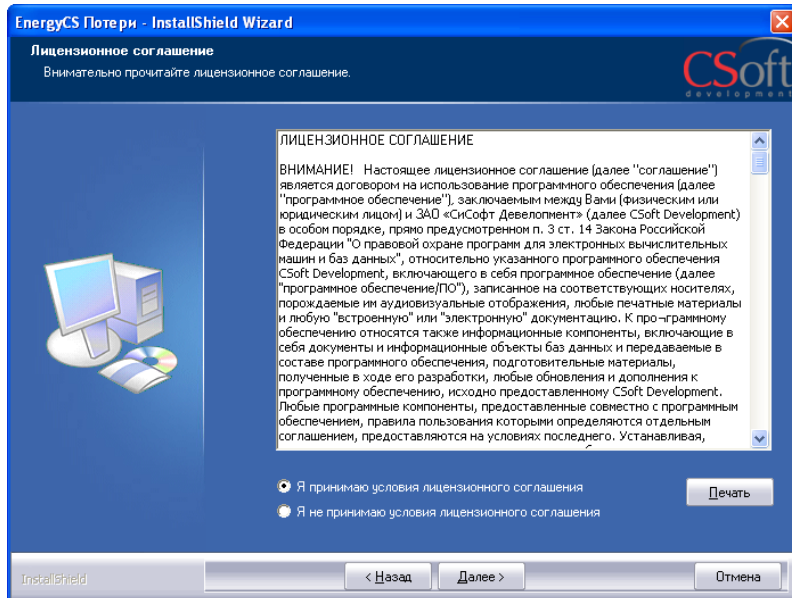

В окне нажмите кнопку

Далее >

Выбор типа установки

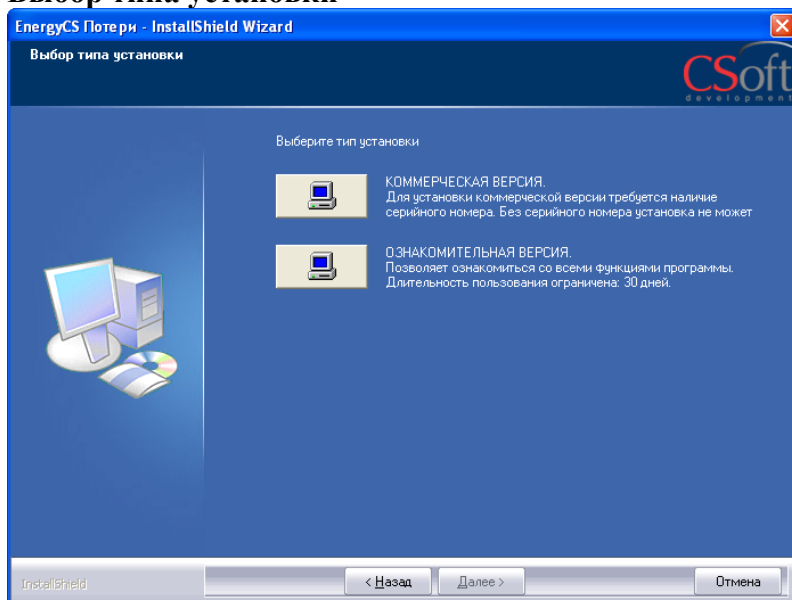

В этом окне следует выбрать вид установки: коммерческая или ознакомительная. При установке коммерческой версии требуется наличие серийного номера программы. При ознакомительной установке – можно ознакомиться со всеми функциями программы, но длительность пользования ограничена (30 дней).

Сведения о пользователе Коммерческая версия

EnergyCS Потери - InstallShield Wizard

Сведения о пользователе
Введите сведения о себе.

Введите свое имя, название организации и серийный номер продукта.

Имя пользователя:
CSoft

Организация:
CSoft

Серийный номер:

Далее >

InstallShield < Назад Далее > Отмена

Установка коммерческой версии.

В окне *Сведения о пользователе* заполните поля *Имя пользователя*, *Организация* и *Серийный номер*. Серийный номер указан на коробке установочного комплекта.

После ввода необходимой информации нажимаем кнопку



Сведения о пользователе Ознакомительная версия

EnergyCS Потери - InstallShield Wizard

Сведения о пользователе
Введите сведения о себе.

Введите свое имя и название организации.

Имя пользователя:
CSoft

Организация:
CSoft

Далее >

InstallShield < Назад Далее > Отмена

Установка Ознакомительной версии

В окне *Сведения о пользователе* заполните поля *Имя пользователя*, *Организация*.

После ввода необходимой информации нажмите кнопку

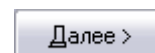

Вид установки

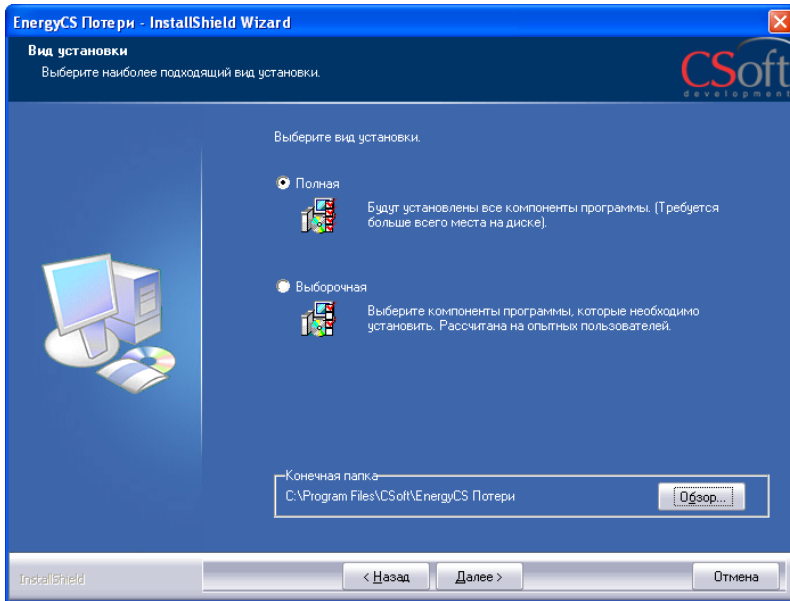

В этом окне следует выбрать вид установки: *полная* или *выборочная*.

По умолчанию EnergyCS Потери устанавливается в папку *C:\Program Files\Csoft\EnergyCS Потери*. При желании можно изменить папку для установки программы, нажав кнопку

Обзор...

и прописав свой путь.

В конце нажимаем кнопку

Далее >

Программа готова к началу установки

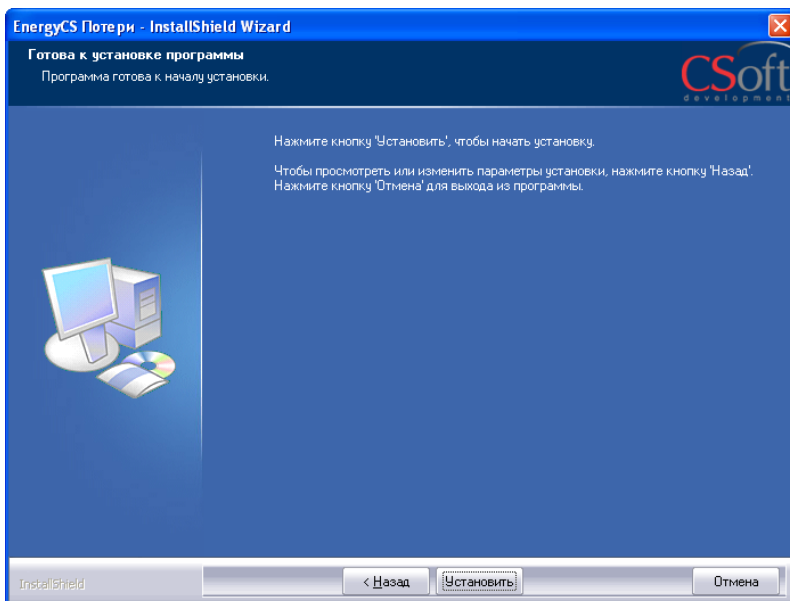

Для начала установки программы нажимаем кнопку

Установить

Если Вы хотите отменить некоторые шаги, произведенные в ходе установки, нажмите кнопку

< Назад

Если Вы хотите прервать установку, нажмите кнопку

Отмена

Состояние установки

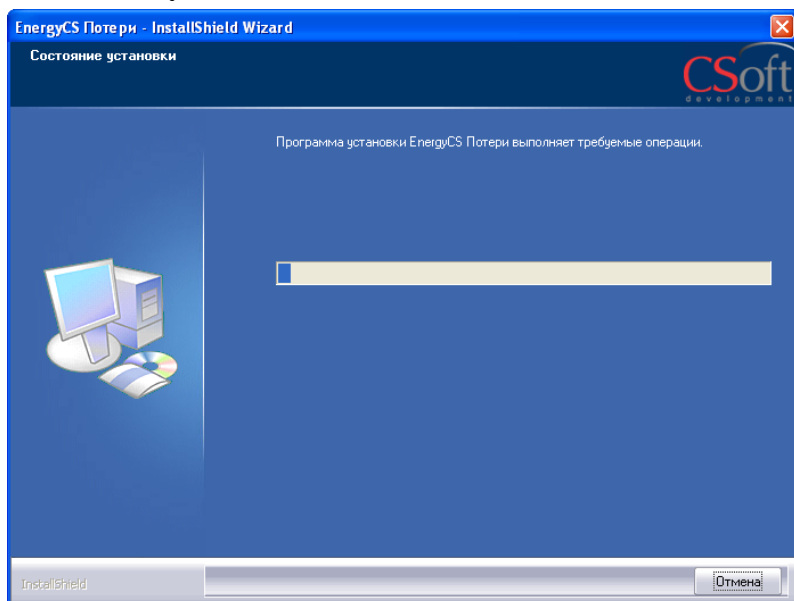

Идет процесс установки EnergyCS Потери. Его можно прервать в любой момент, нажав

Отмена

Программа установки завершена

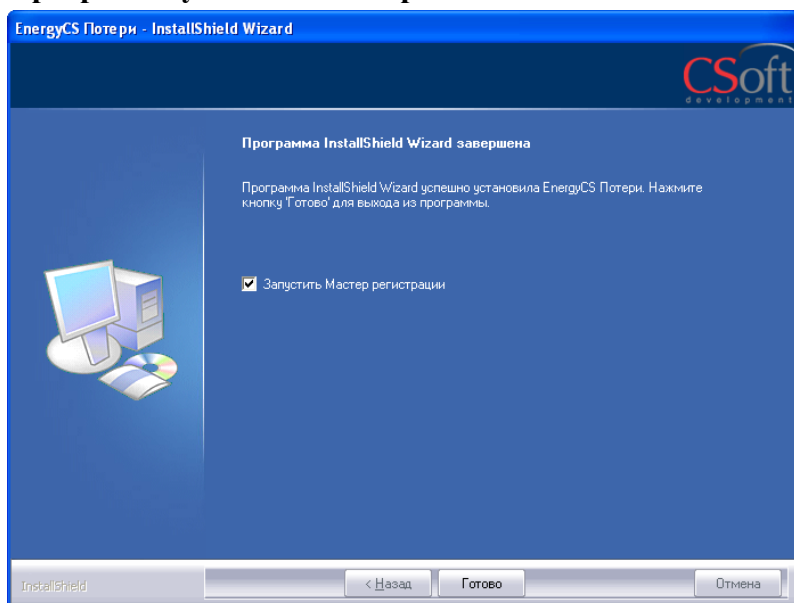

Для автоматического запуска Мастера регистрации после установки EnergyCS Потери следует установить флажок на опции «Запустить Мастер Регистрации». Нажимаем кнопку

Готово

Мастер регистрации

Мастер регистрации можно запустить самостоятельно, воспользовавшись кнопкой ПУСК.

Вызов Мастера регистрации

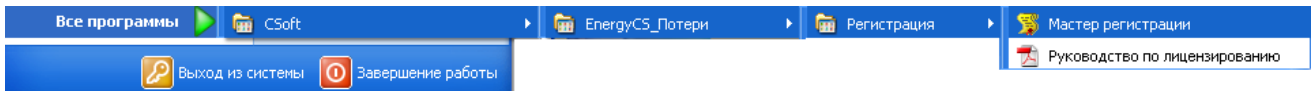

Запрос лицензии

Выбор пункта запроса лицензии

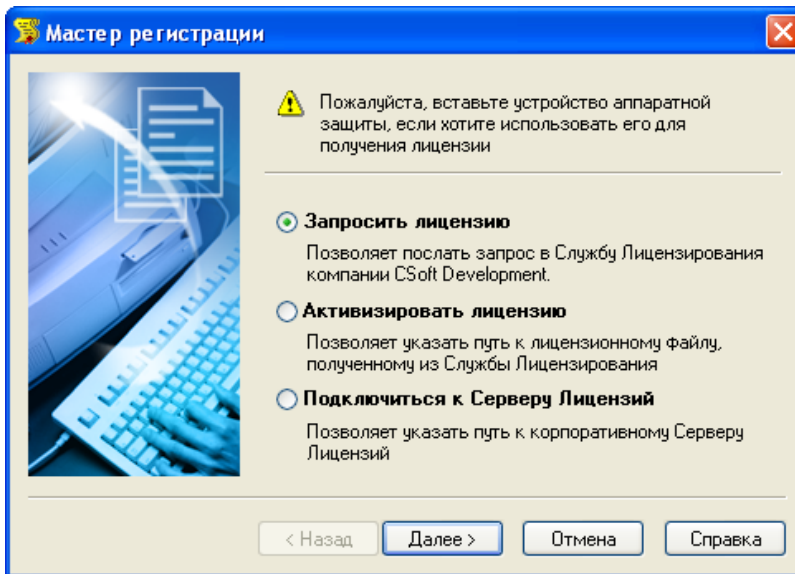

Выбираем опцию «Запросить лицензию». Если лицензия была получена ранее, то выбираем опцию «Активизировать лицензию» (см. ниже). Нажимаем кнопку *Далее*.

Ввод регистрационных данных (сведения о продукте)

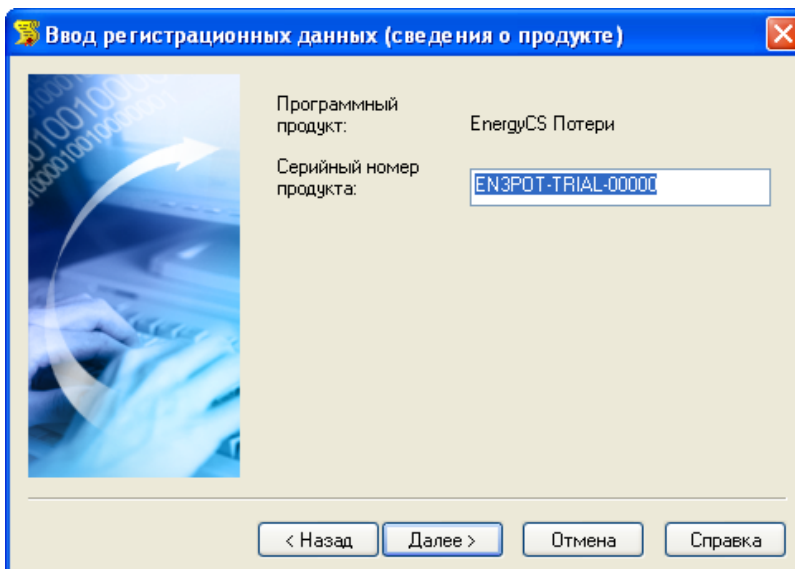

В строке «Серийный номер продукта» номер высвечивается автоматически. Нажимаем кнопку *Далее*.

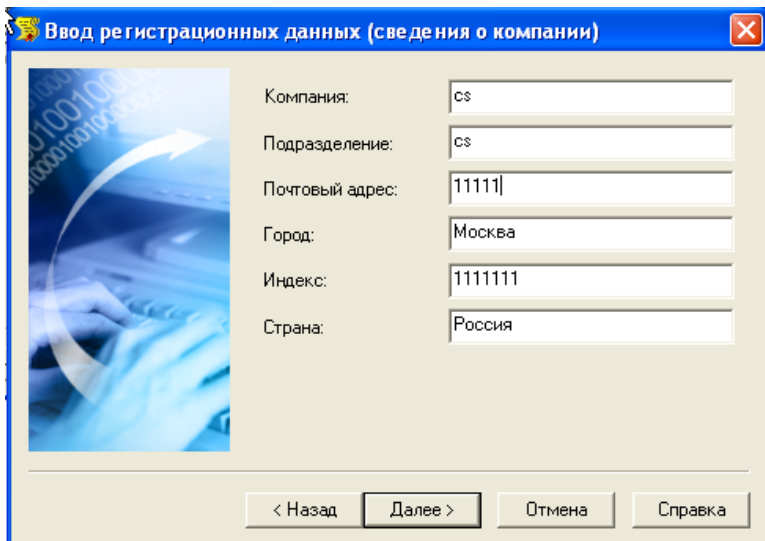
Ввод регистрационных данных (сведения о компании)

Ввод регистрационных данных (сведения о компании)

Компания: cs

Подразделение: cs

Почтовый адрес: 111111

Город: Москва

Индекс: 1111111

Страна: Россия

< Назад Далее > Отмена Справка

Вводим регистрационные данные.

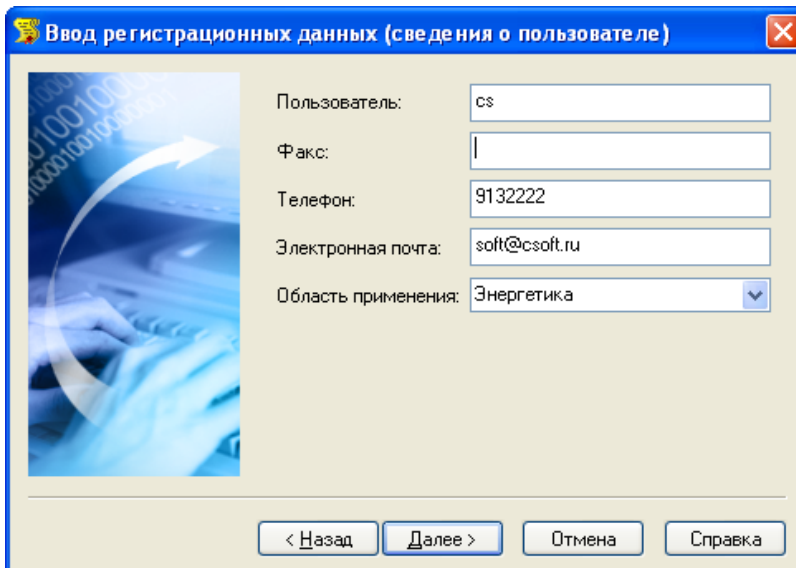
Ввод регистрационных данных (сведения о пользователе)

Ввод регистрационных данных (сведения о пользователе)

Пользователь: cs

Факс: |

Телефон: 9132222

Электронная почта: soft@cssoft.ru

Область применения: Энергетика

< Назад Далее > Отмена Справка

Вводим регистрационные данные

Подтверждение регистрационных данных

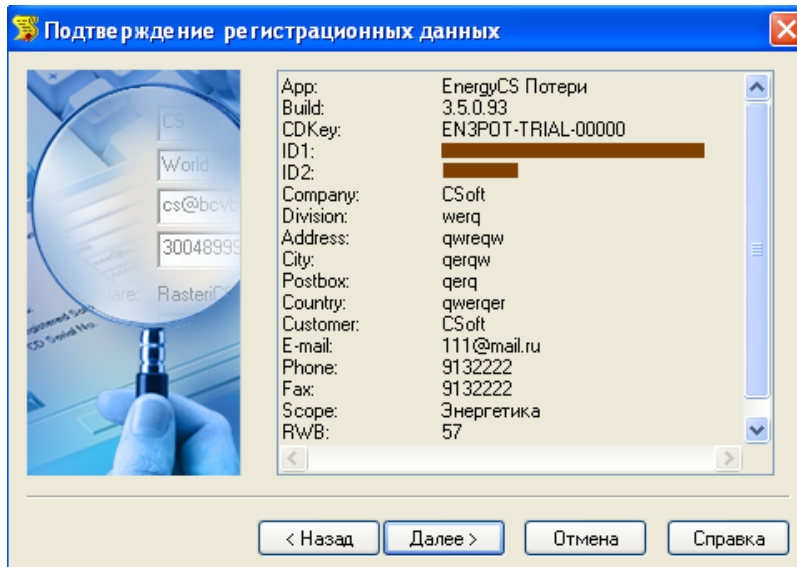

В окне подтверждения регистрационных данных следует проверить все данные и при необходимости вернуться назад для их исправления.

Способ запроса лицензии

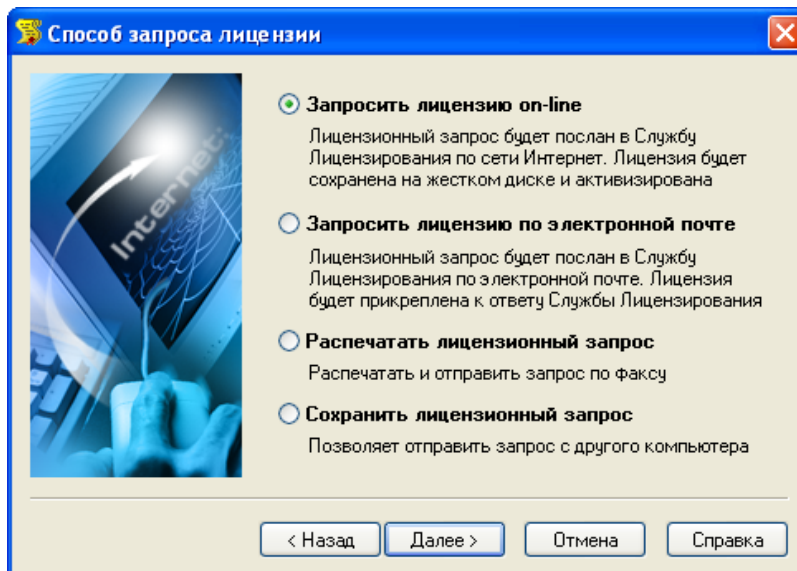

Запросить лицензию можно четырьмя разными способами. Можете выбрать любой удобный для Вас способ получения лицензии. Если какой-то из вариантов получения лицензии Вам не подходит, но при этом Вы его выбрали, то Мастер регистрации автоматически заблокирует этот вариант при нажатии кнопки *Далее*.

Запрос лицензии on-line

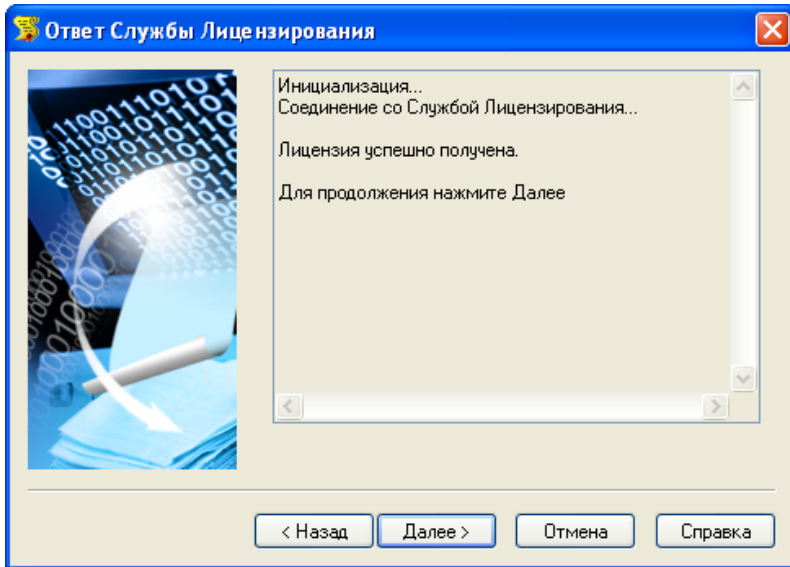

Запрос лицензии on-line можно использовать, при соединении компьютера с Internet.

При запросе лицензии on-line Мастер регистрации автоматически соединится с сервером лицензий, сохранит и активирует лицензию.

Запрос лицензии по электронной почте

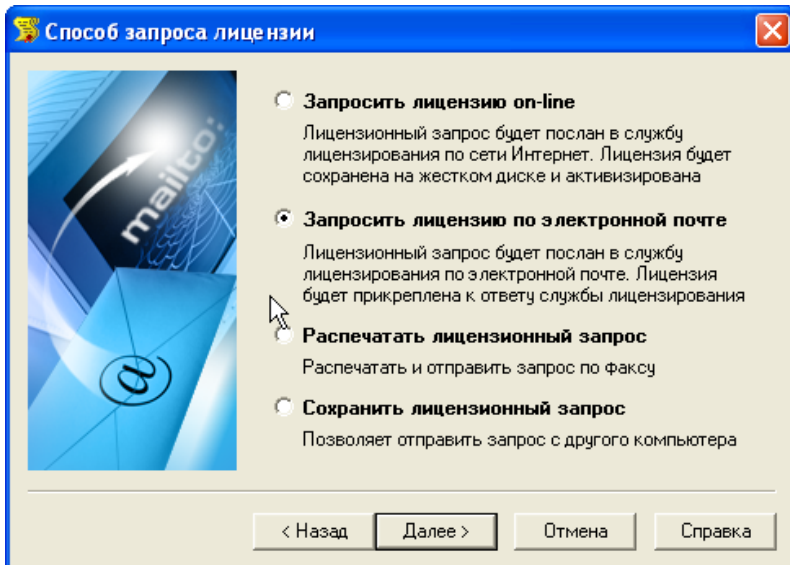

При выборе запроса лицензии через электронную почту, автоматически сформируется электронное письмо, которое нужно отправить по адресу, который также сформировался автоматически.

Запрос лицензии по факсу

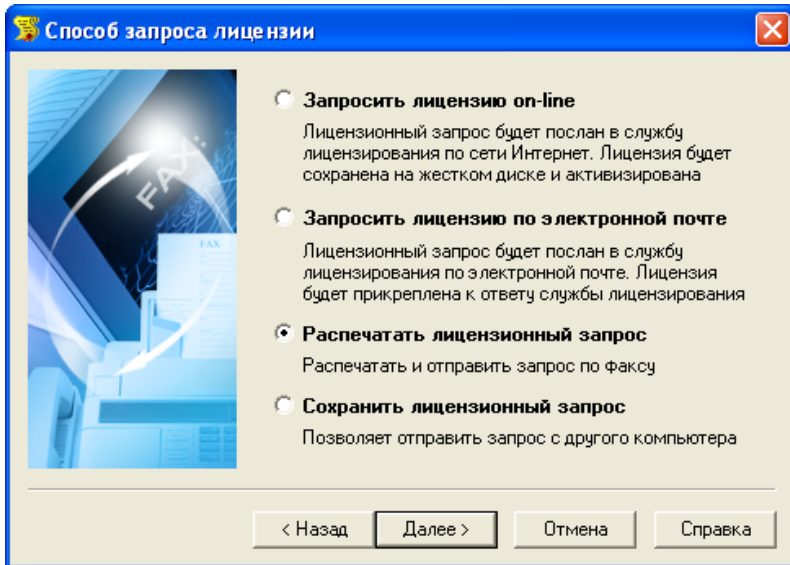

Необходимо распечатать лицензионный запрос и отправить его по факсу.

Запрос лицензии с другого компьютера

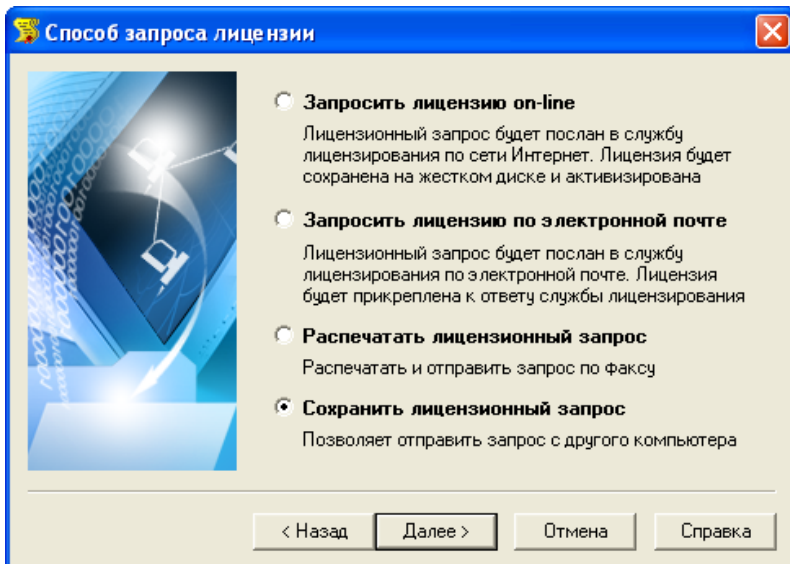

Для получения лицензии с другого компьютера, можно сохранить запрос в специальном файле электронной почты.

Контактная информация

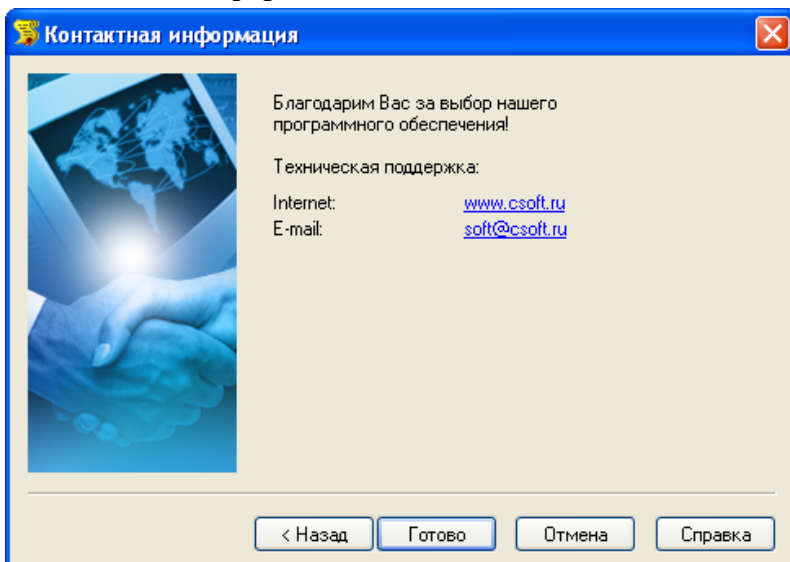

Нажимаем кнопку *Готово*.
Файл лицензии придет Вам в течении дня на e-mail, с которого было отправлен запрос.

Активация лицензии

Выбор пункта активации

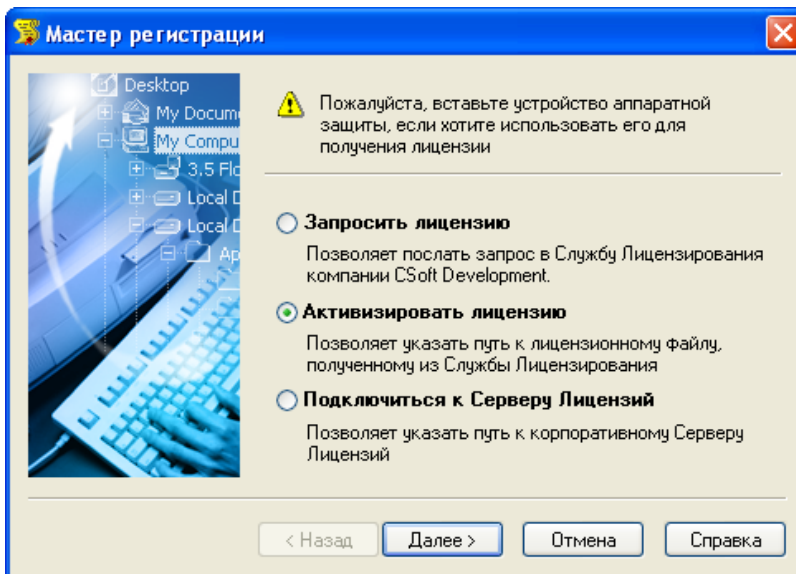

Получив файл лицензии, необходимо снова запустить Мастер регистрации и выставить опцию «Активизировать лицензию».

Путь к файлу лицензии

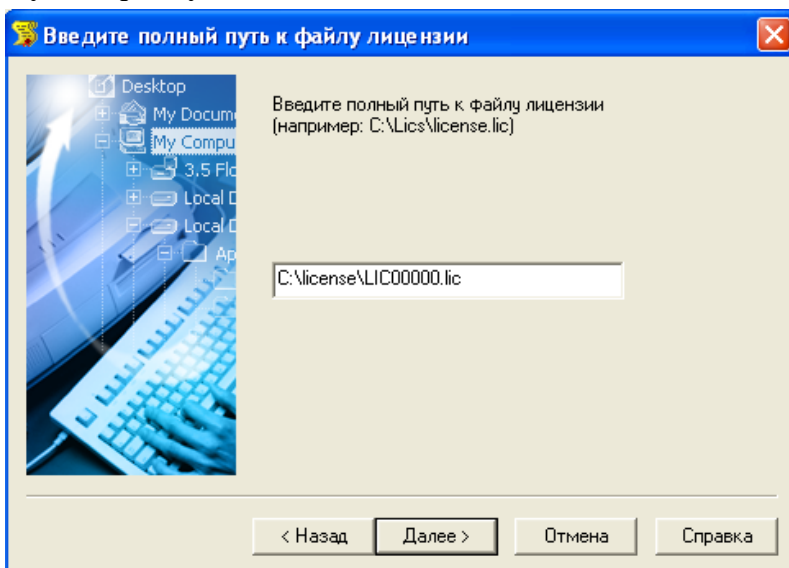

Вводим путь к месту хранения файла лицензии. Нажимаем кнопку *Далее*.

Подключение к серверу лицензий

Выбор пункта подключения к серверу лицензий

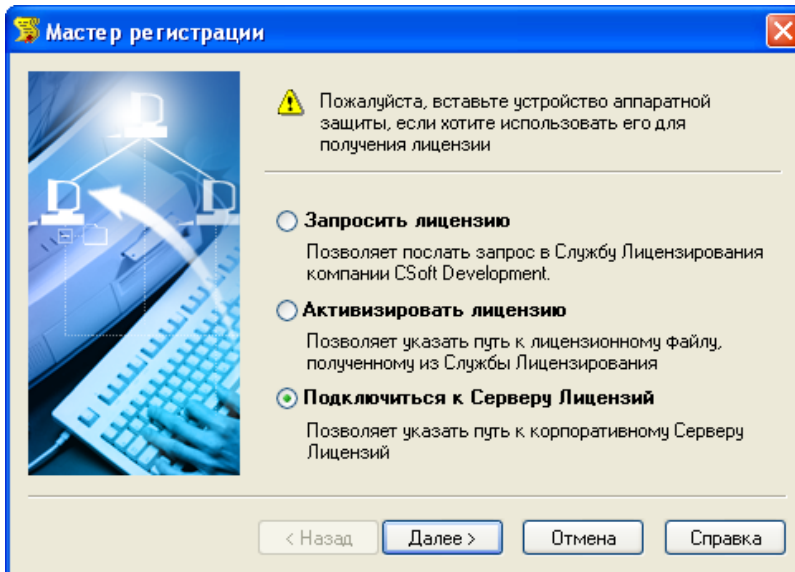

Выбираем пункт *Подключиться к серверу лицензий*. Нажимаем кнопку *Далее*.

Определение лицензионного сервера

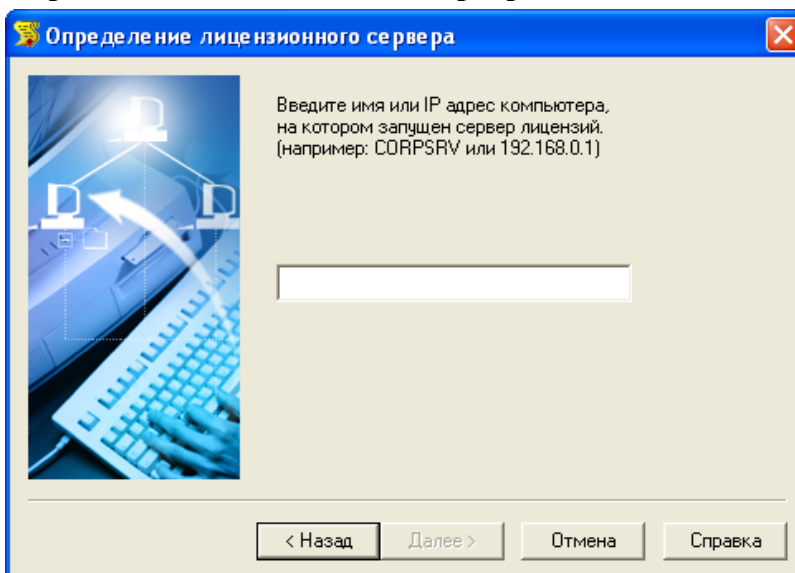

Укажем путь к серверу лицензий или IP адрес сервера лицензий. Нажимаем кнопку *Далее*.

Запуск программы

После установки EnergyCS Потери программу можно запустить через меню  по указанному пути. А так же при помощи ярлыков модулей программы на «Рабочем столе».