

Содержание

Системные требования	2
Операционная система:	2
Программное обеспечение:	2
Аппаратные требования:	2
Установка EnergyCS Режим	3
Приветствие	3
Лицензионное соглашение	4
Сведения о пользователе Коммерческая версия	5
Сведения о пользователе Ознакомительная версия	5
Вид установки	6
Состояние установки	7
Программа установки завершена	7
Мастер регистрации	7
Вызов Мастера регистрации	7
Запрос лицензии	8
Выбор пункта запроса лицензии	8
Ввод регистрационных данных (сведения о продукте)	8
Ввод регистрационных данных (сведения о компании)	9
Ввод регистрационных данных (сведения о пользователе).....	9
Подтверждение регистрационных данных	10
Способ запроса лицензии	10
Запрос лицензии on-line	11
Запрос лицензии по электронной почте	11
Запрос лицензии по факсу.....	12
Запрос лицензии с другого компьютера	12
Контактная информация.....	12
Активация лицензии	13
Выбор пункта активации	13
Путь к файлу лицензии.....	13
Подключение к серверу лицензий.....	14
Выбор пункта подключения к серверу лицензий	14
Определение лицензионного сервера	14
Запуск программы	14

Системные требования

Перед началом однопользовательской установки EnergyCS Режим следует убедиться, что компьютер соответствует хотя бы минимальным системным требованиям. Кроме того, пользователь должен обладать минимально необходимыми знаниями и навыками по работе с компьютером и базовым программным обеспечением.

Для работы с программой EnergyCS Режим необходимо выполнение следующих требований:

Операционная система:

- Операционная система Windows XP, Windows 2000, Windows Vista, Windows 7, Windows 8.
- Для установки программы требуются права Администратора

Программное обеспечение:

Для документирования необходимы:

- Autodesk AutoCAD 2007, Autodesk AutoCAD 2008, Autodesk AutoCAD 2009, Autodesk AutoCAD 2010, Autodesk AutoCAD 2011, Autodesk AutoCAD 2012, Autodesk AutoCAD 2013, Autodesk AutoCAD 2014, Autodesk AutoCAD 2015.
- nanoCAD 5
- Microsoft Word 2000, Microsoft Word XP, Microsoft Word 2003, Microsoft Word 2007, Microsoft Word 2010, Microsoft Word 2013

Аппаратные требования:

- Процессор Intel Pentium IV или выше
- Монитор 1024x768 True Color
- CD-ROM для установки программы
- Видеокарта поддерживающая стандарты Windows
- Мышь или другие устройства указания, поддерживаемые операционной системой
- Оперативная память - 1 ГБ (рекомендуется)
- Свободное место на жестком диске 200 МВ (минимум)

Предварительные действия при наличии ключа аппаратной защиты

1. Установите на компьютер драйвер ключа (SENTINEL или WIBU). Драйвер ключа находится на установочном диске в папке drivers.
2. Затем установите ключ аппаратной защиты в соответствующий (LPT или USB) порт компьютера.
3. Если на компьютере установлены ключи аппаратной защиты других программ, снимите их на время запроса лицензии

Установка EnergyCS Режим

В этом разделе приведена последовательность шагов по установке EnergyCS Режим. В процессе установки можно выбрать место размещения программы на компьютере и другие параметры.

Для установки однопользовательского варианта EnergyCS Режим необходимо вставить в устройство чтения установочный (инсталляционный) компакт-диск.

Установка начинается автоматически. Если это не нужно, при вставке компакт-диска следует удерживать нажатой клавишу SHIFT.

Если автозапуск отключен, то программу установки нужно вызвать вручную, запустив на диске файл *Setup.exe*.

После запуска должен появиться Мастер установки, отвечая на вопросы которого, вы пройдете всю процедуру установки программы.

Приветствие

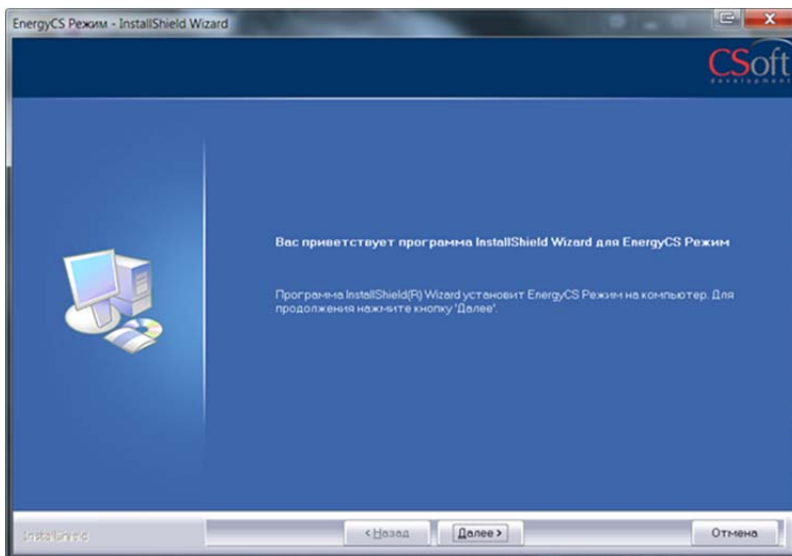

В окне приветствия нажмите кнопку



Лицензионное соглашение

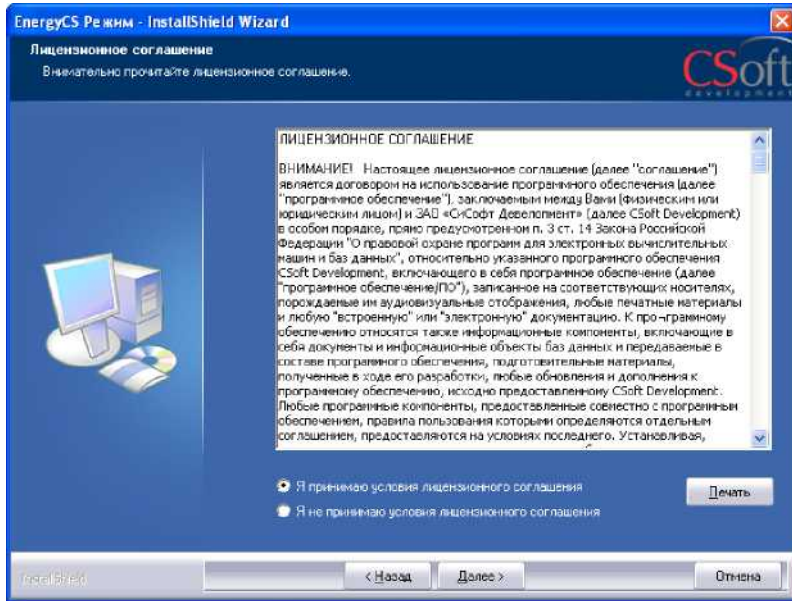

В окне приветствия нажмите кнопку



Выбор типа установки

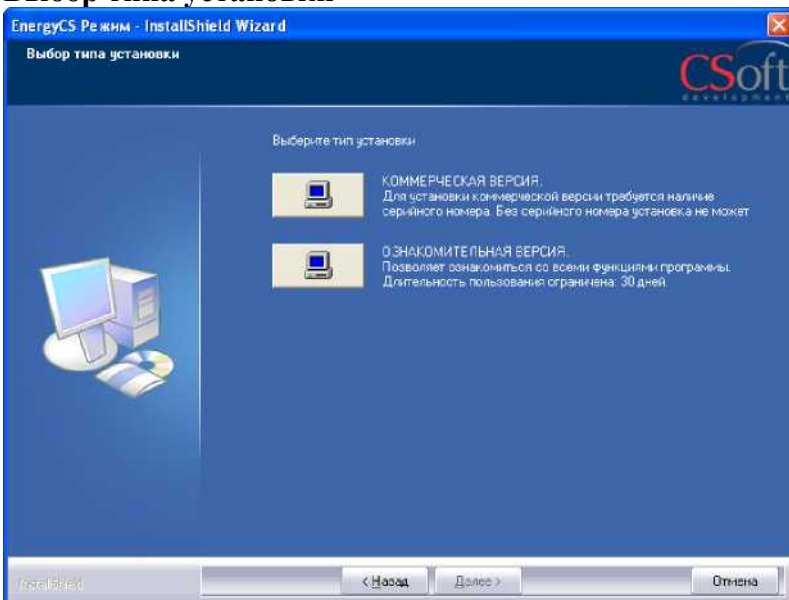

В этом окне следует выбрать вид установки: коммерческая или ознакомительная. При установке коммерческой версии требуется наличие серийного номера программы. При ознакомительной установке - можно ознакомиться со всеми функциями программы, но длительность пользования ограничена (30 дней).

Сведения о пользователе Коммерческая версия

EnergyCS Режим - InstallShield Wizard

Сведения о пользователе
Введите сведения о себе.

Введите свое имя, название организации и серийный номер продукта.

Имя пользователя:
cs

Организация:
cs

Серийный номер:

InstallShield < Назад Далее > Отмена

Установка коммерческой версии.

В окне *Сведения о пользователе* заполните поля *Имя пользователя*, *Организация* и *Серийный номер*. Серийный номер указан на коробке установочного комплекта.

После ввода необходимой информации нажимаем кнопку



Сведения о пользователе Ознакомительная версия

EnergyCS Режим - InstallShield Wizard

Сведения о пользователе
Введите сведения о себе.

Введите свое имя и название организации.

Имя пользователя:
cs

Организация:
cs

InstallShield < Назад Далее > Отмена

Установка Ознакомительной версии

В окне *Сведения о пользователе* заполните поля *Имя пользователя*, *Организация*.

После ввода необходимой информации нажмите кнопку



Вид установки

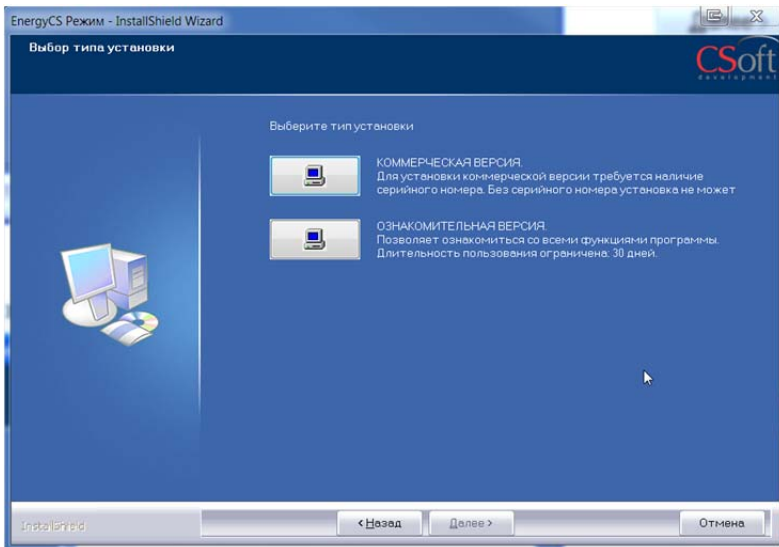

В этом окне следует выбрать вид установки: *полная* или *выборочная*.

По умолчанию EnergyCS Режим устанавливается в папку *C:\ProgramFiles\Csoft\EnergyCS Режим*. При желании можно изменить папку для установки программы, нажав кнопку

Обзор...

и прописав свой путь.

В конце нажимаем кнопку

Далее >

Программа готова к началу установки

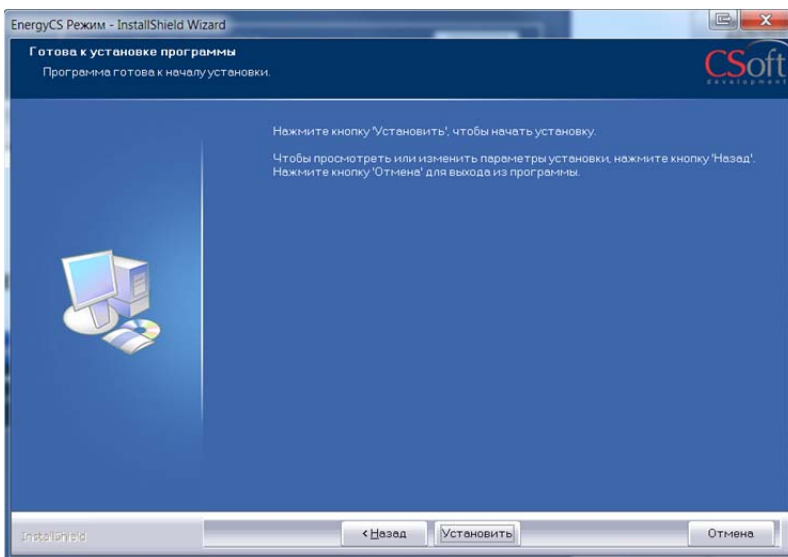

Для начала установки программы нажимаем кнопку

Установить

Если Вы хотите отменить некоторые шаги, произведенные в ходе установки, нажмите кнопку

< Назад

Если Вы хотите прервать установку, нажмите кнопку

Отмена

Состояние установки

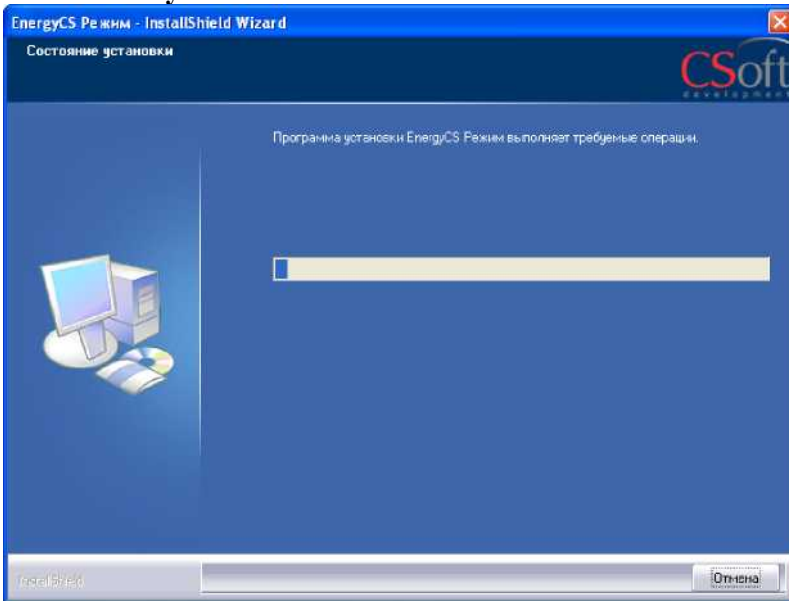

Идет процесс установки EnergyCS Режим. Его можно прервать в любой момент, нажав

Отмена

Программа установки завершена

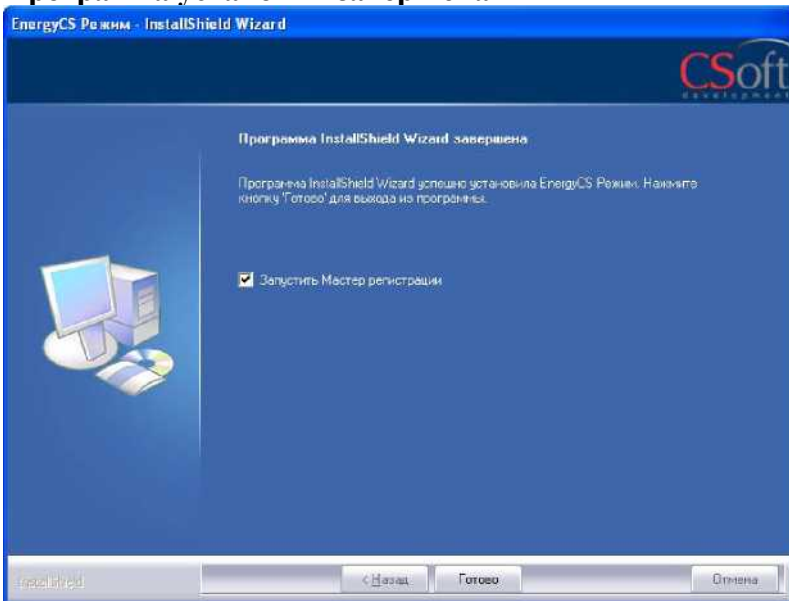

Для автоматического запуска Мастера регистрации после установки EnergyCS Режим следует установить флажок на опции «Запустить Мастер Регистрации».

Нажимаем кнопку

Готово

Мастер регистрации

Мастер регистрации можно запустить самостоятельно, воспользовавшись кнопкой ПУСК.

Вызов Мастера регистрации

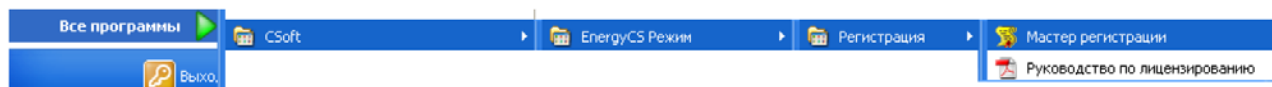

Запрос лицензии

Выбор пункта запроса лицензии

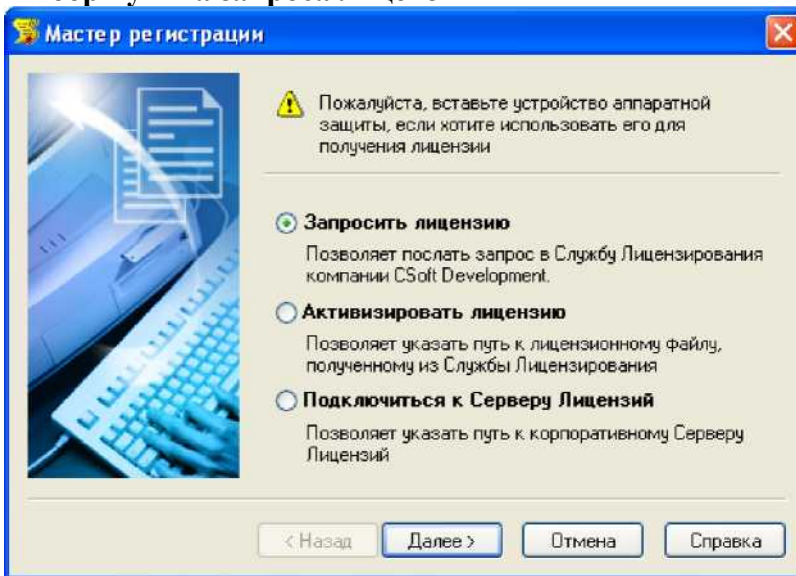

Выбираем опцию «Запросить лицензию».

- Если лицензия была получена ранее, то выбираем опцию «Активизировать лицензию» (см. ниже).
- При наличии установленного и запущенного Сервера лицензий следует выбрать пункт «Подключиться к Серверу Лицензий».

Нажимаем кнопку *Далее*.

Ввод регистрационных данных (сведения о продукте)

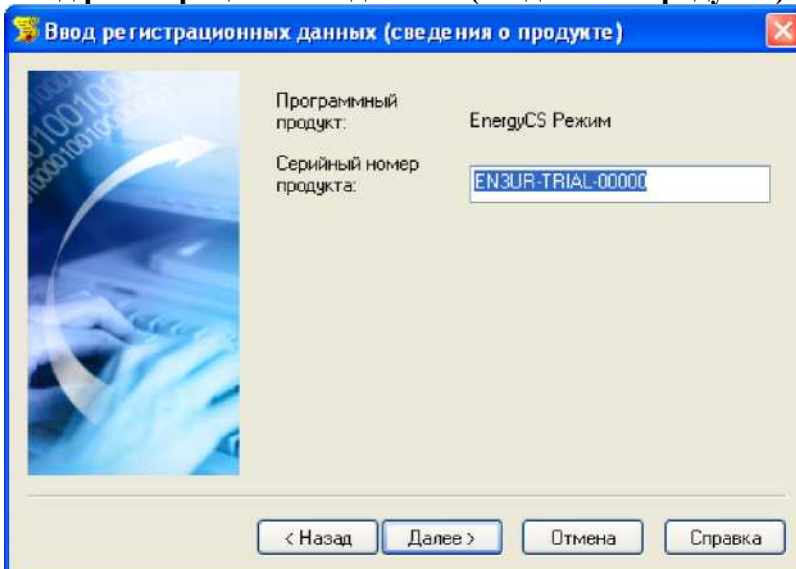

В строке «Серийный номер продукта» номер высвечивается автоматически.

❖ **При наличии ключа аппаратной защиты:** Убедитесь, что в диалоге «Ввод регистрационных данных» выставлена опция «Использовать аппаратную защиту»

Нажимаем кнопку *Далее*.

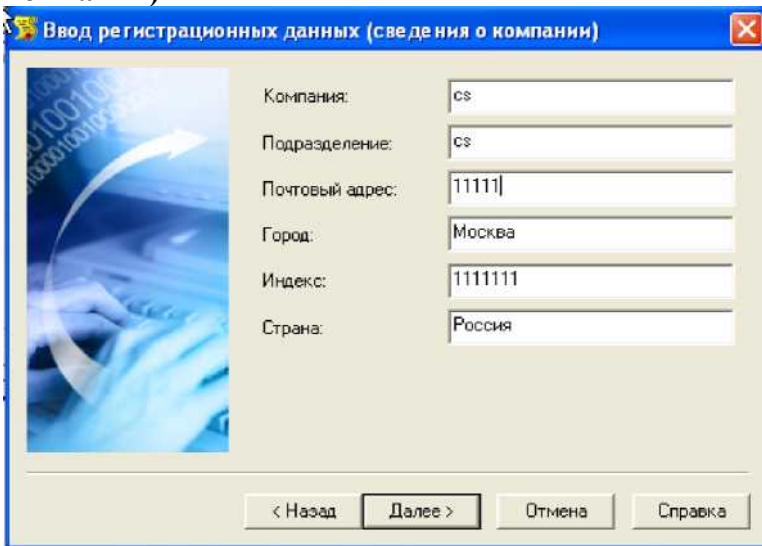
Ввод регистрационных данных (сведения о компании)

Компания:	<input type="text" value="cs"/>
Подразделение:	<input type="text" value="cs"/>
Почтовый адрес:	<input type="text" value="11111"/>
Город:	<input type="text" value="Москва"/>
Индекс:	<input type="text" value="111111"/>
Страна:	<input type="text" value="Россия"/>

< Назад Далее > Отмена Справка

Вводим регистрационные данные.

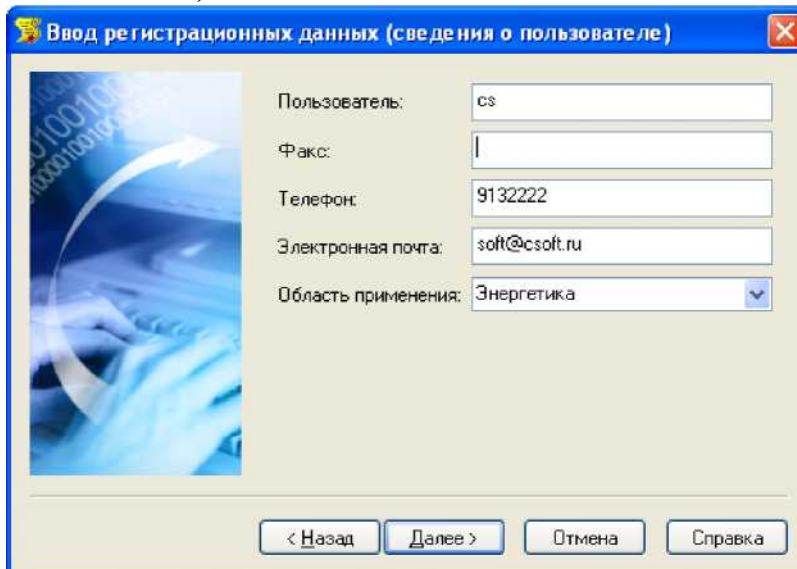
Ввод регистрационных данных (сведения о пользователе)

Пользователь:	<input type="text" value="cs"/>
Факс:	<input type="text"/>
Телефон:	<input type="text" value="9132222"/>
Электронная почта:	<input type="text" value="soft@soft.ru"/>
Область применения:	<input type="text" value="Энергетика"/>

< Назад Далее > Отмена Справка

Вводим регистрационные данные

Подтверждение регистрационных данных

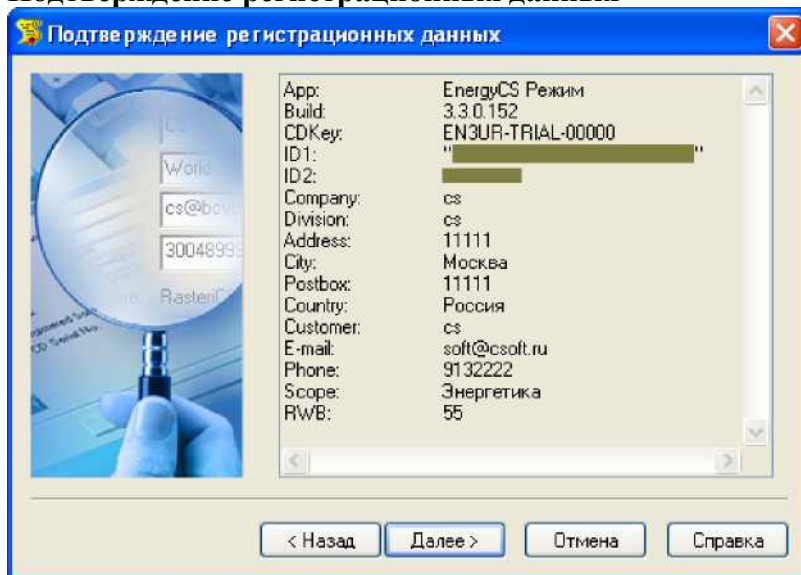

В окне подтверждения регистрационных данных отображаются данные, которые будут отосланы в компанию CSoft Development для получения локальной лицензии. Проверьте все введенные данные и подтвердите их нажатием кнопки *Далее (Next)*. В случае обнаружения ошибки, вернитесь назад, используя кнопку *Назад (Back)* и исправьте информацию в тех полях, где это необходимо.

❖ **Замечание:** Пожалуйста, внимательно проверьте ваши регистрационные данные. При неправильном заполнении регистрационных полей компания CSoft Development оставляет за собой право отказать в выдаче лицензии.

Способ запроса лицензии

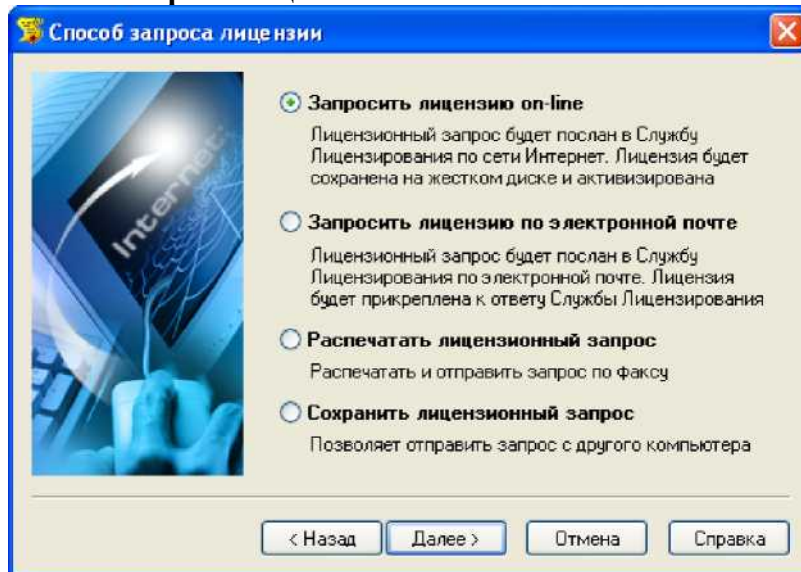

Запросить лицензию можно четырьмя разными способами. Можете выбрать любой удобный для Вас способ получения лицензии. Если какой-то из вариантов получения лицензии Вам не подходит, но при этом Вы его выбрали, то Мастер регистрации автоматически заблокирует этот вариант при нажатии кнопки *Далее*.

Запрос лицензии on-line

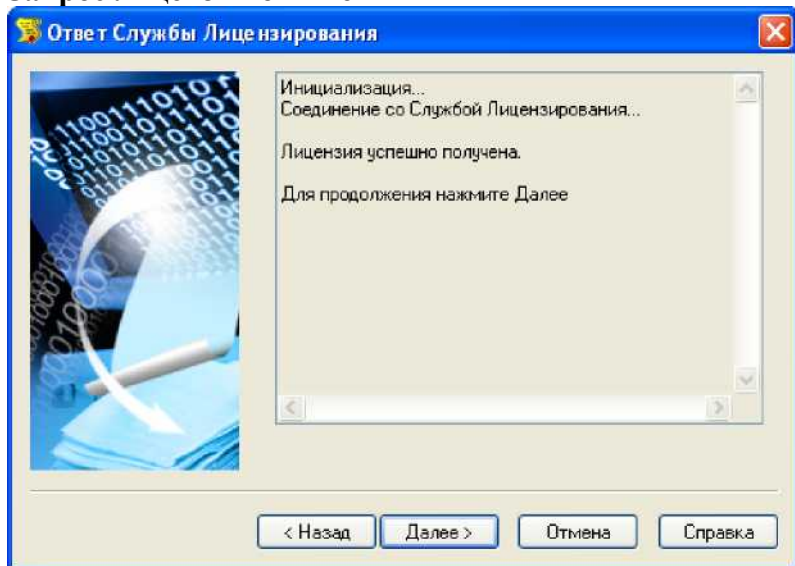

Запрос лицензии on-line можно использовать, при соединении компьютера с Internet.

При запросе лицензии on-line Мастер регистрации автоматически соединится с сервером лицензий, сохранит и активирует лицензию.

- ❖ **Замечание:** Все файлы лицензий, полученные таким способом, помещаются в следующую директорию: <ИМЯ ДИСКА>: \ Documents And Settings \ All Users \ Application Data \ CSoft \ RegWizard \ Licenses \

В случае если пользователь не обладает правами записи в директорию All Users\, тогда файлы размещаются по следующему пути: <ИМЯ ДИСКА>: \ Documents And Settings \ <ИМЯ ПОЛЬЗОВАТЕЛЯ> \ Application Data \ CSoft \ RegWizard \ Licenses

Запрос лицензии по электронной почте

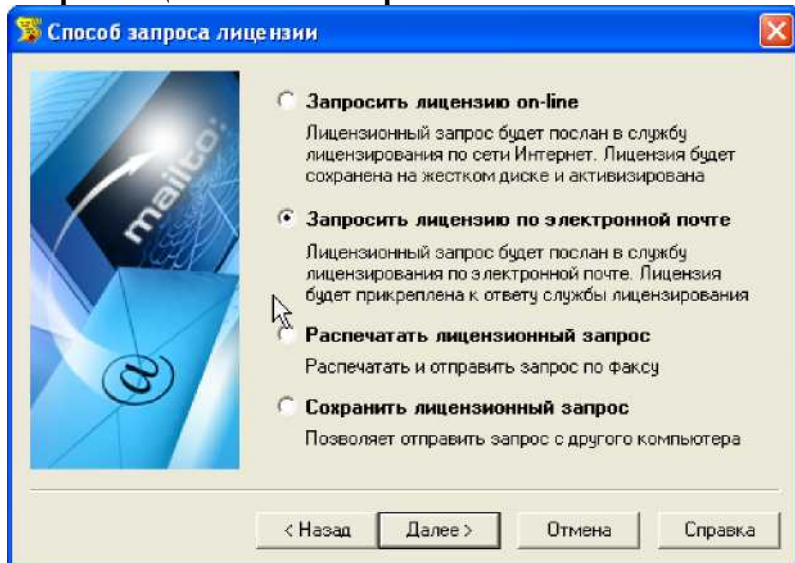

При запросе лицензии on-line Мастер регистрации автоматически соединится с сервером лицензий, сохранит и активирует лицензию.

При выборе запроса лицензии через электронную почту, автоматически сформируется электронное письмо, которое нужно отправить по адресу, который также сформировался автоматически.

Запрос лицензии по факсу

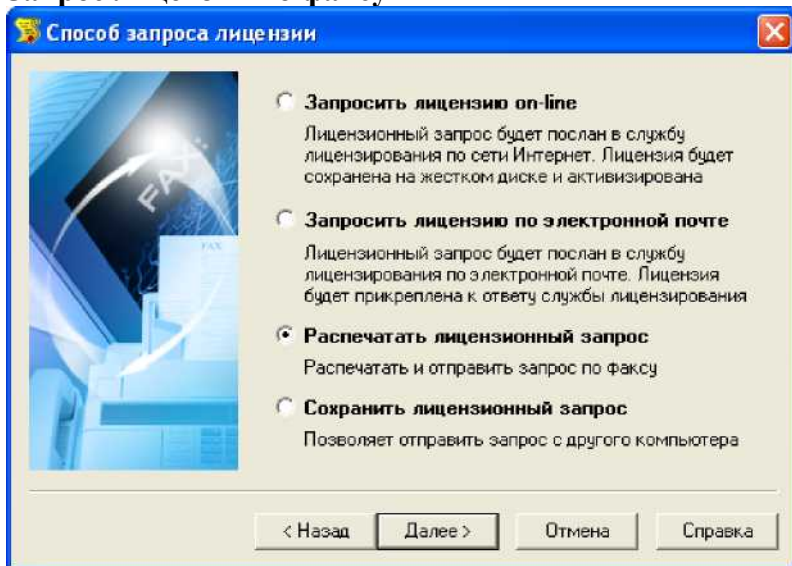

Необходимо распечатать лицензионный запрос и отправить его по факсу.

Запрос лицензии с другого компьютера

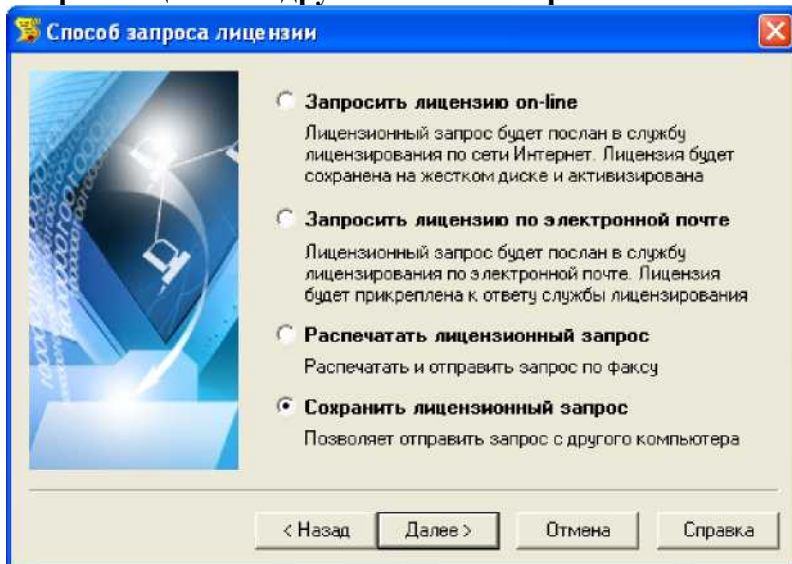

Для получения лицензии с другого компьютера, можно сохранить запрос в специальном файле электронной почты.

Контактная информация



Нажимаем кнопку *Готово*. Файл лицензии придет Вам в течение дня на e-mail, с которого было отправлен запрос.

Активация лицензии

Выбор пункта активации

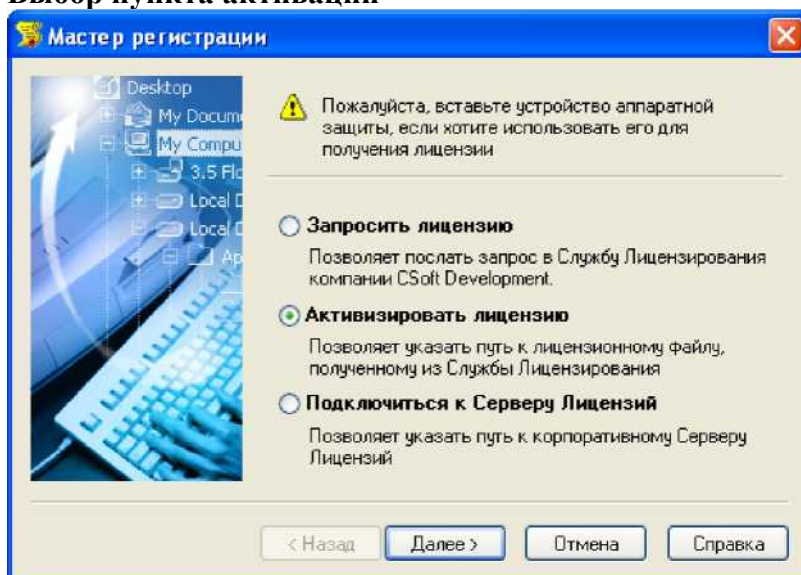

Получив файл лицензии, необходимо снова запустить Мастер регистрации и выставить опцию «Активизировать лицензию».

Путь к файлу лицензии

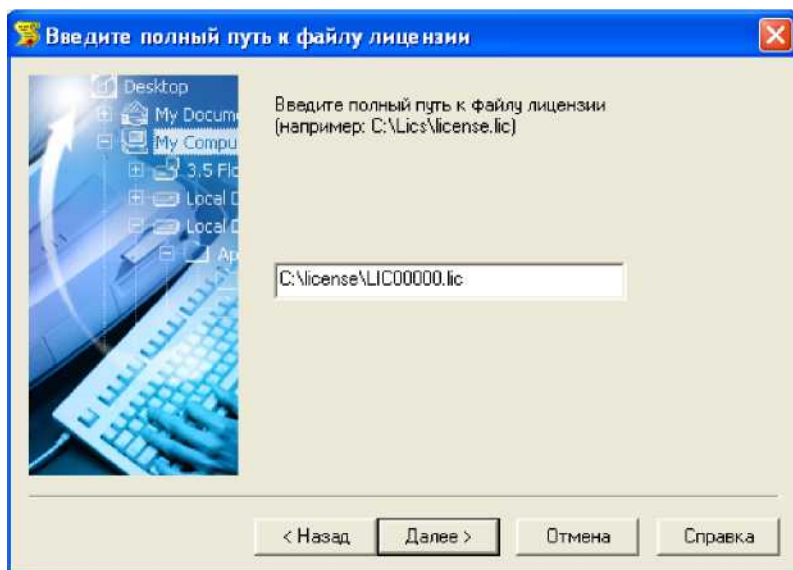

Вводим путь к месту хранения файла лицензии. Нажимаем кнопку *Далее*.

Подключение к серверу лицензий

Выбор пункта подключения к серверу лицензий

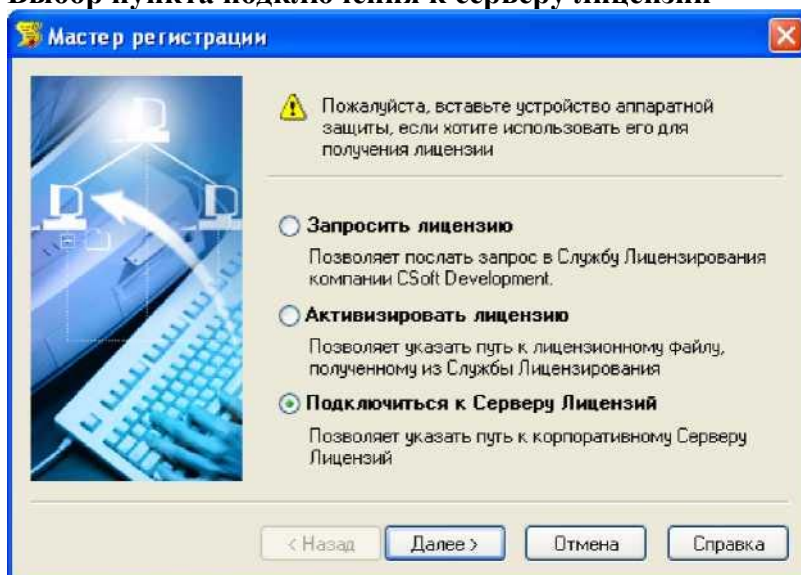

Выбираем пункт *Подключиться к серверу лицензий*. Нажимаем кнопку *Далее*.

Определение лицензионного сервера

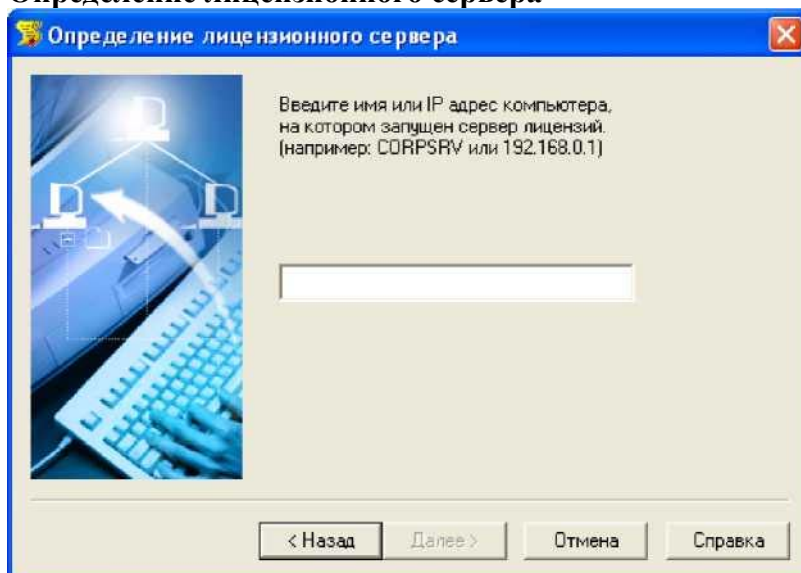

Указываем путь к серверу лицензий или IP адрес сервера лицензий. Нажимаем кнопку *Далее*.

Запуск программы

После установки EnergyCS Режим программу можно запустить через меню  по указанному пути. А так же при помощи ярлыков модулей программы на «Рабочем столе».