

# Содержание

Системные требования .....	2
Операционная система: .....	2
Программное обеспечение: .....	2
Аппаратные требования: .....	2
Предварительные действия при наличии ключа аппаратной защиты .....	3
Установка EnergyCS ТКЗ .....	3
Приветствие .....	4
Лицензионное соглашение .....	5
Сведения о пользователе Коммерческая версия .....	6
Сведения о пользователе Ознакомительная версия .....	6
Вид установки .....	7
Состояние установки .....	8
Программа установки завершена .....	8
Мастер регистрации .....	9
Вызов Мастера регистрации .....	9
Запрос лицензии .....	9
Выбор пункта запроса лицензии .....	9
Ввод регистрационных данных (сведения о продукте) .....	9
Ввод регистрационных данных (сведения о компании) .....	10
Ввод регистрационных данных (сведения о пользователе) .....	10
Подтверждение регистрационных данных .....	11
Способ запроса лицензии .....	11
Запрос лицензии on-line .....	12
Запрос лицензии по электронной почте .....	13
Запрос лицензии по факсу .....	14
Запрос лицензии с другого компьютера .....	14
Контактная информация .....	15
Активация локальной лицензии .....	16
Выбор пункта активизации .....	16
Путь к файлу лицензии .....	17
Подключение к серверу лицензий .....	17
Выбор пункта подключения к серверу лицензий .....	17
Определение лицензионного сервера .....	18
Запуск программы .....	18

## **Системные требования**

Перед началом однопользовательской установки EnergyCS ТКЗ следует убедиться, что компьютер соответствует хотя бы минимальным системным требованиям. Кроме того, пользователь должен обладать минимально необходимыми знаниями и навыками по работе с компьютером и базовым программным обеспечением.

Для работы с программой EnergyCS ТКЗ необходимо выполнение следующих требований:

### **Операционная система:**

- Операционная система Windows 7 (32b, 64b), Windows Vista (32b, 64b), Windows XP (32b, 64b), Windows 2000.
- Для установки программы требуются права Администратора.

### **Программное обеспечение:**

Для документирования необходимы:

- Autodesk AutoCAD 2007, Autodesk AutoCAD 2008, Autodesk AutoCAD 2009, Autodesk AutoCAD 2010, Autodesk AutoCAD 2011
- Microsoft Word 2000, Microsoft Word XP, Microsoft Word 2003, Microsoft Word 2007

### **Аппаратные требования:**

- Процессор Intel Pentium IV или выше
- Монитор 1024x768 True Color
- CD-ROM для установки программы
- Видеокарта поддерживающая стандарты Windows
- Мышь или другие устройства указания, поддерживаемые операционной системой
- Оперативная память – 1 ГБ (рекомендуется)
- Свободное место на жестком диске 200 МВ (минимум)

## **Предварительные действия при наличии ключа аппаратной защиты**

1. Установите на компьютер драйвер ключа (SENTINEL или WIBU). Драйвер ключа находится на установочном диске в папке drivers.
2. Затем установите ключ аппаратной защиты в соответствующий (LPT или USB) порт компьютера.
3. Если на компьютере установлены ключи аппаратной защиты других программ, снимите их на время запроса лицензии

## **Установка EnergyCS ТКЗ**

В этом разделе приведена последовательность шагов по установке EnergyCS ТКЗ. В процессе установки можно выбрать место размещения программы на компьютере и другие параметры.

Для установки однопользовательского варианта EnergyCS ТКЗ необходимо вставить в устройство чтения установочный (инсталляционный) компакт-диск.

- Установка начинается автоматически. Если это не нужно, при вставке компакт-диска следует удерживать нажатой клавишу SHIFT.
- Если автозапуск отключен, то программу установки нужно вызвать вручную, запустив на диске файл *EnergyCS\_TKZ\_Setup.exe* из каталога *Install*.

После запуска должен появиться Мастер установки, отвечая на вопросы которого, вы пройдете всю процедуру установки программы.

## Приветствие

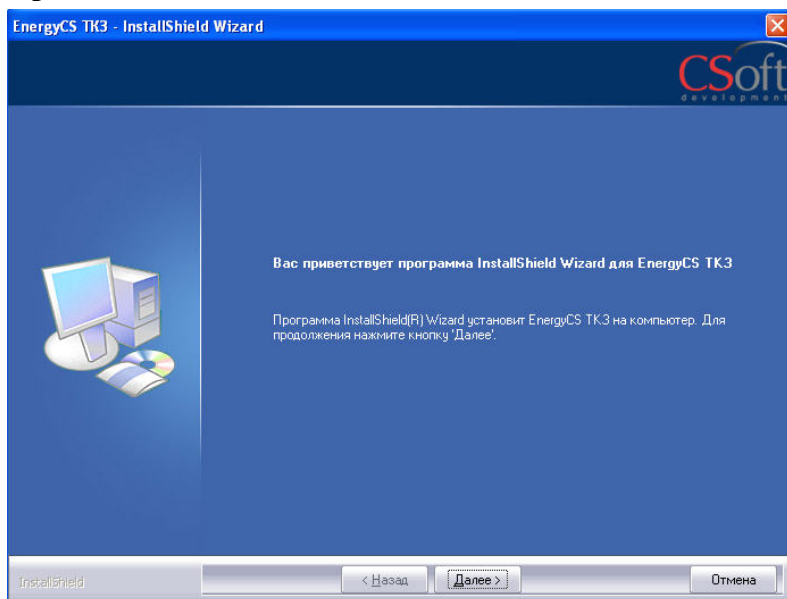

В окне приветствия нажмите кнопку



## Лицензионное соглашение

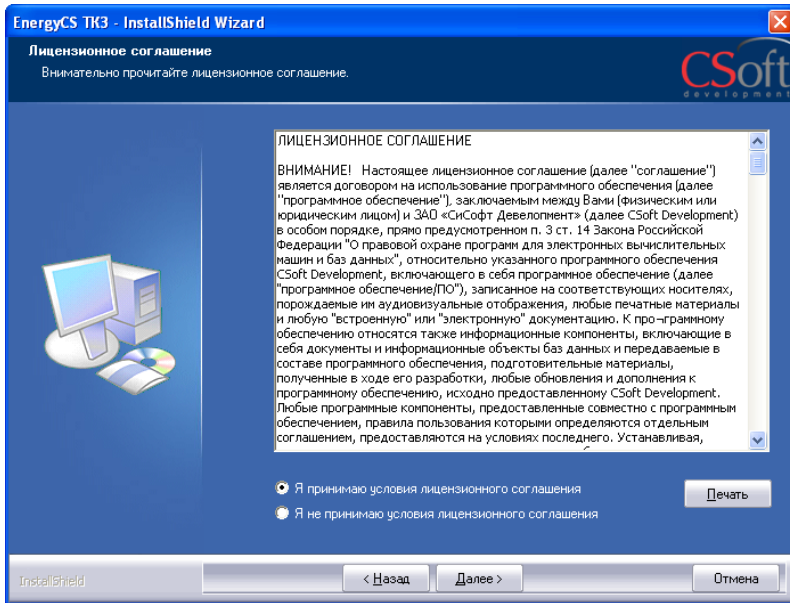

Ознакомьтесь с лицензионным соглашением. Далее установите флаг «Я принимаю условия лицензионного соглашения» и нажмите кнопку

Далее

## Выбор типа установки



В этом окне следует выбрать вид установки: коммерческая или ознакомительная. При установке коммерческой версии требуется наличие серийного номера программы. При ознакомительной установке – можно ознакомиться со всеми функциями программы, но длительность пользования ограничена (30 дней).

### Сведения о пользователе Коммерческая версия

EnergyCS ТКЗ - InstallShield Wizard

Сведения о пользователе  
Введите сведения о себе.

Введите свое имя, название организации и серийный номер продукта.

Имя пользователя:  
cs

Организация:  
cs

Серийный номер:

Далее >

Установка коммерческой версии.

В окне *Сведения о пользователе* заполните поля *Имя пользователя*, *Организация* и *Серийный номер*. Серийный номер указан на коробке установочного комплекта. Затем нажмите кнопку .

### Сведения о пользователе Ознакомительная версия

EnergyCS ТКЗ - InstallShield Wizard

Сведения о пользователе  
Введите сведения о себе.

Введите свое имя и название организации.

Имя пользователя:  
cs

Организация:  
cs

Далее >

Установка Ознакомительной версии

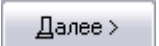
В окне *Сведения о пользователе* заполните поля *Имя пользователя*, *Организация*. После ввода необходимой информации нажмите кнопку .

## Вид установки

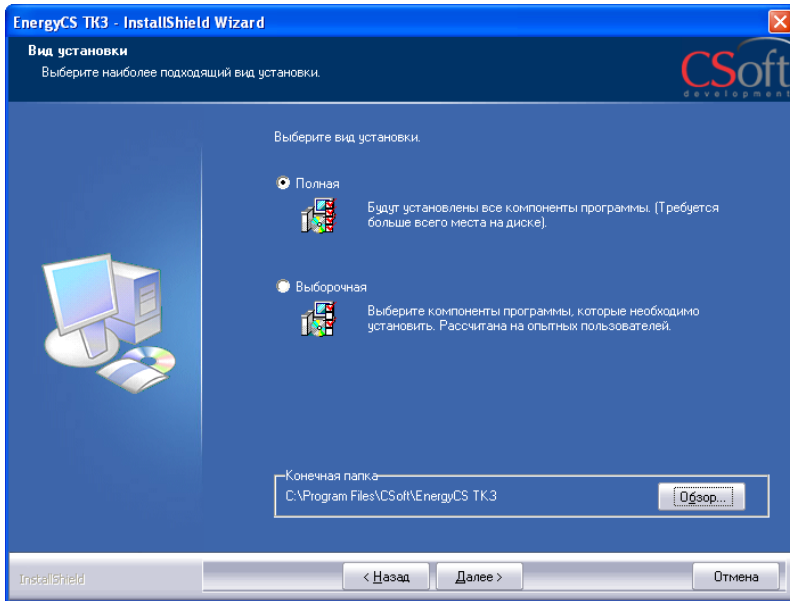

В этом окне следует выбрать вид установки: *полная* или *выборочная*.

По умолчанию EnergyCS ТКЗ устанавливается в папку *C:\ProgramFiles\Csoft\EnergyCS ТКЗ*. При желании можно изменить папку для установки программы, нажав кнопку

**Обзор...**

и прописав свой путь.

В конце нажимаем кнопку

**Далее >**

## Программа готова к началу установки

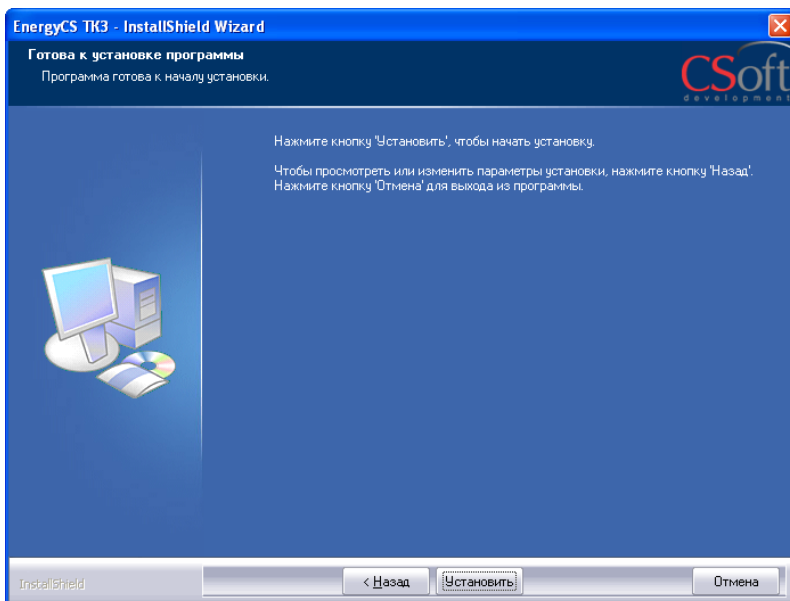

Для начала установки программы нажимаем кнопку

**Установить**

Если Вы хотите отменить некоторые шаги, произведенные в ходе установки, нажмите кнопку

**< Назад**

Если Вы хотите прервать установку, нажмите кнопку

**Отмена**

## Состояние установки

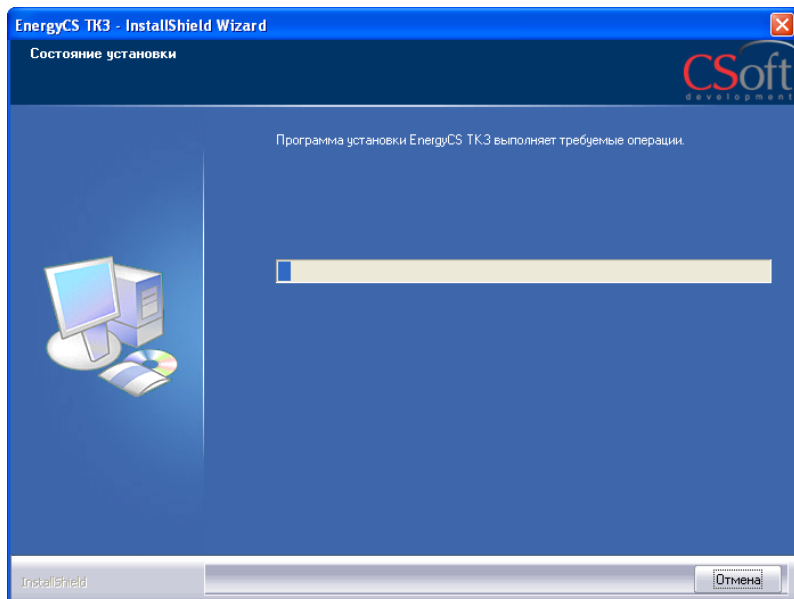

Идет процесс установки EnergyCS ТКЗ. Его можно прервать в любой момент, нажав



## Программа установки завершена

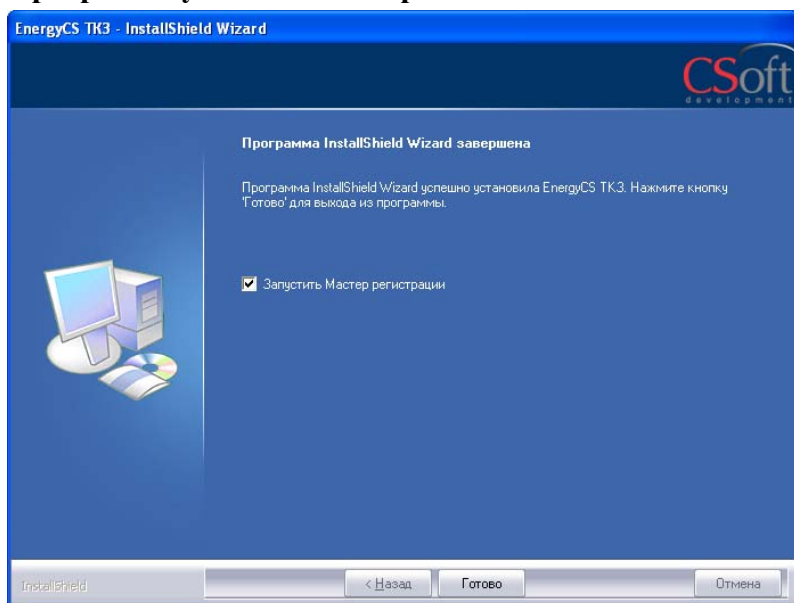

Для автоматического запуска Мастера регистрации после установки EnergyCS ТКЗ следует установить флажок на опции «Запустить Мастер Регистрации».

Нажимаем кнопку





## Мастер регистрации

Мастер регистрации можно запустить самостоятельно, воспользовавшись кнопкой ПУСК.

### Вызов Мастера регистрации

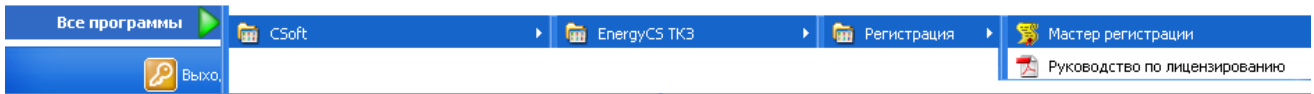

## Запрос лицензии

### Выбор пункта запроса лицензии

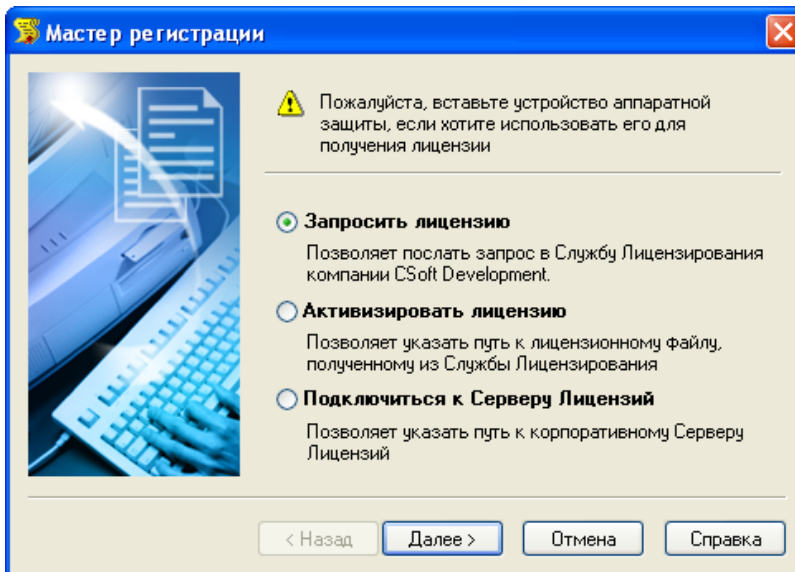

- Выбираем опцию «Запросить лицензию».
- Если лицензия была получена ранее, то выбираем опцию «Активизировать лицензию» (см. ниже).
- При наличии установленного и запущенного Сервера лицензий следует выбрать пункт «Подключиться к серверу лицензий».

Нажимаем кнопку *Далее*.

### Ввод регистрационных данных (сведения о продукте)

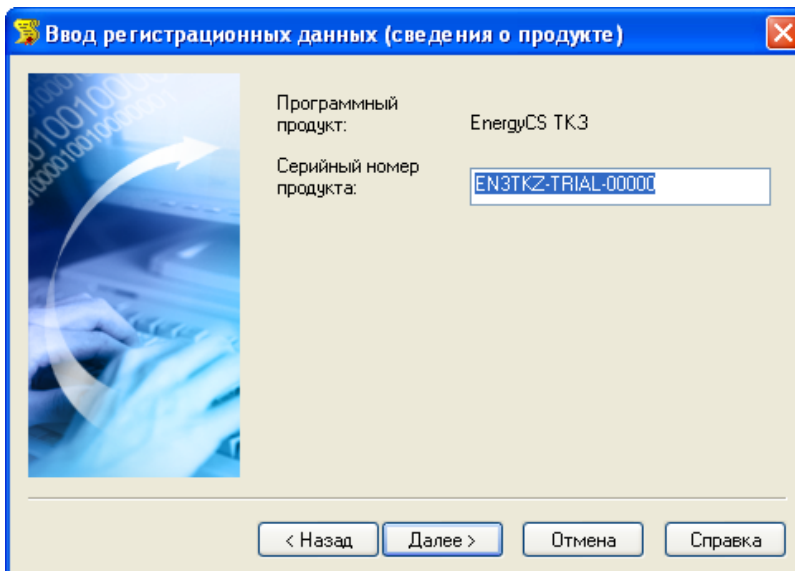

В строке «Серийный номер продукта» номер высвечивается автоматически.

- ❖ **При наличии ключа аппаратной защиты:** Убедитесь, что в диалоге «Ввод регистрационных данных» выставлена опция «Использовать аппаратную защиту»

Нажимаем кнопку *Далее*.

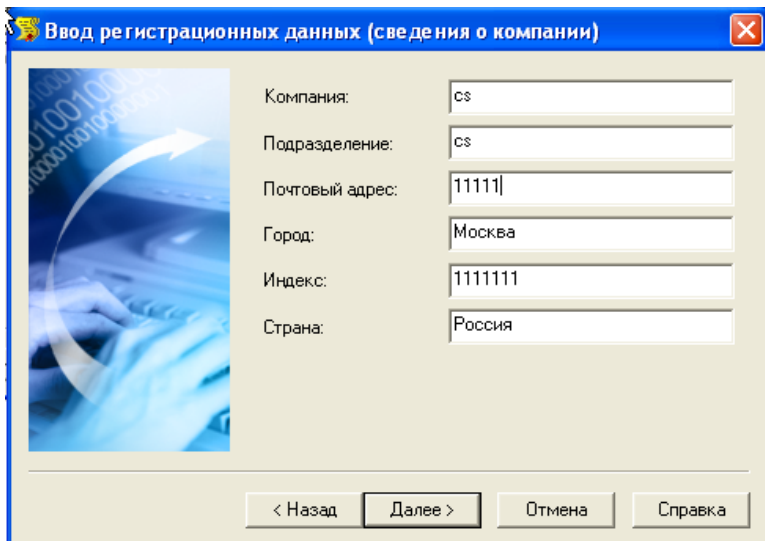
**Ввод регистрационных данных (сведения о компании)**

Ввод регистрационных данных (сведения о компании)

Компания: cs

Подразделение: cs

Почтовый адрес: 111111

Город: Москва

Индекс: 1111111

Страна: Россия

< Назад    Далее >    Отмена    Справка

Вводим регистрационные данные.

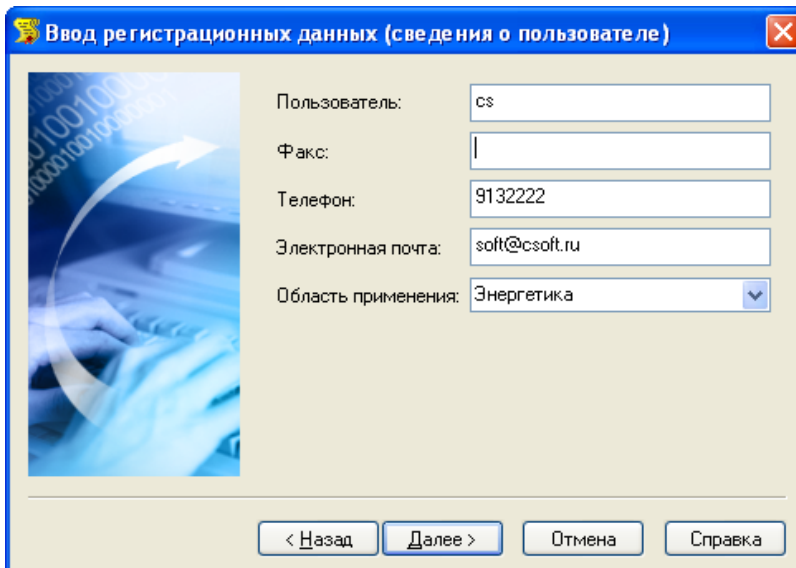
**Ввод регистрационных данных (сведения о пользователе)**

Ввод регистрационных данных (сведения о пользователе)

Пользователь: cs

Факс: |

Телефон: 9132222

Электронная почта: soft@cssoft.ru

Область применения: Энергетика

< Назад    Далее >    Отмена    Справка

Вводим регистрационные данные

## Подтверждение регистрационных данных

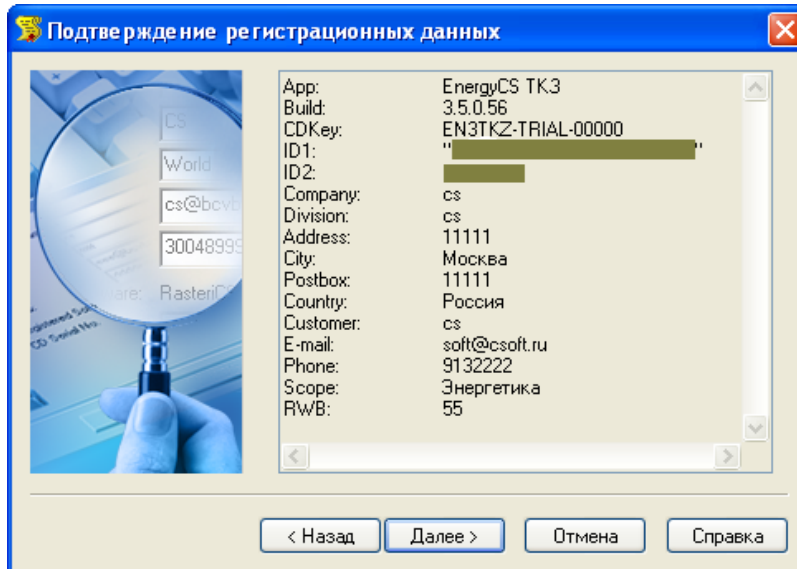

В окне подтверждения регистрационных данных отображаются данные, которые будут отосланы в компанию CSoft Development для получения локальной лицензии. Проверьте все введенные данные и подтвердите их нажатием кнопки *Далее (Next)*. В случае обнаружения ошибки, вернитесь назад, используя кнопку *Назад (Back)* и исправьте информацию в тех полях, где это необходимо.

**Замечание:** Пожалуйста, внимательно проверьте ваши регистрационные данные. При неправильном заполнении регистрационных полей компания CSoft Development оставляет за собой право отказать в выдаче лицензии.

## Способ запроса лицензии

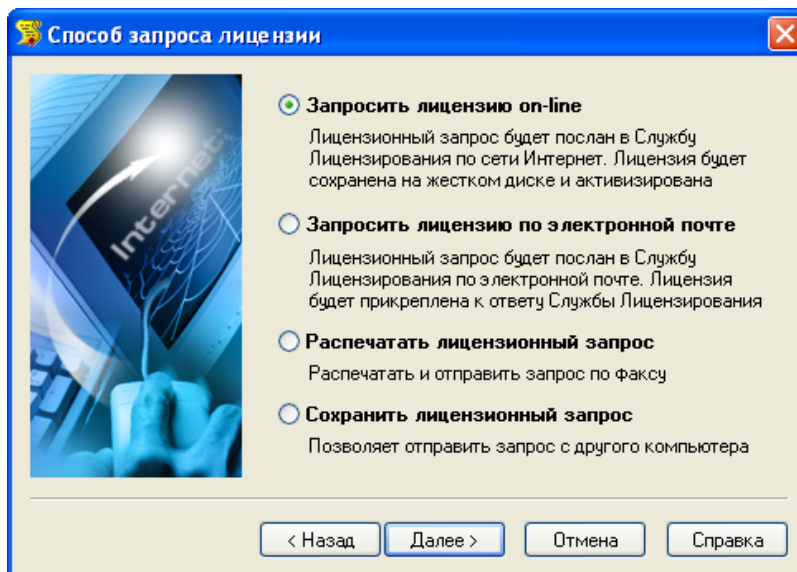

Запросить лицензию можно четырьмя разными способами. Можете выбрать любой удобный для Вас способ получения лицензии. Если какой-то из вариантов получения лицензии Вам не подходит, но при этом Вы его выбрали, то Мастер регистрации автоматически заблокирует этот вариант при нажатии кнопки *Далее*.

## Запрос лицензии on-line

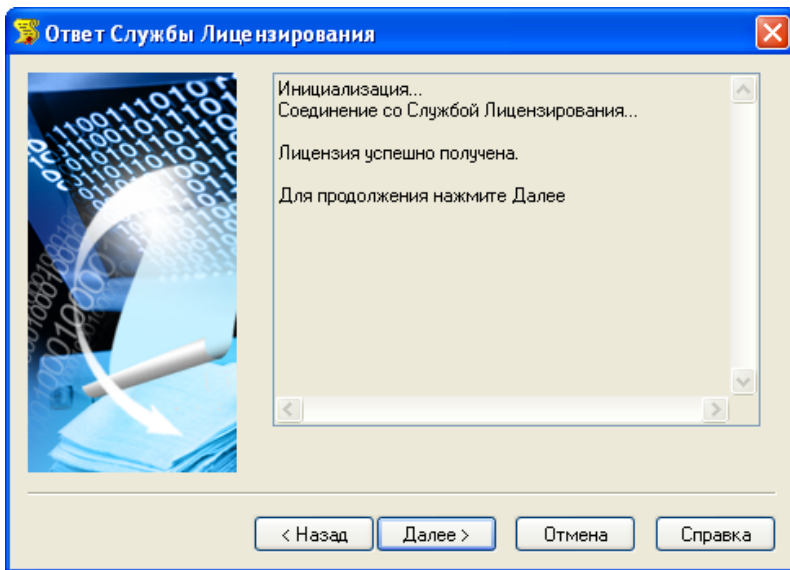

Запрос лицензии on-line можно использовать, при соединении компьютера с Internet.

При запросе лицензии on-line Мастер регистрации автоматически соединится с сервером лицензий, сохранит и активирует лицензию.

- ❖ **Замечание:** Все файлы лицензий, полученные таким способом, помещаются в следующую директорию:  
<ИМЯ ДИСКА>: \ Documents And Settings \ All Users \ Application Data \ CSoft \ RegWizard \ Licenses \

В случае если пользователь не обладает правами записи в директорию All Users\, тогда файлы размещаются по следующему пути:  
<ИМЯ ДИСКА>: \ Documents And Settings \ <ИМЯ ПОЛЬЗОВАТЕЛЯ> \ Application Data \ CSoft \ RegWizard \ Licenses \

### В случае успешного завершения

В случае успешного завершения, нажмите кнопку *Далее (Next)*, и в последующем окне, содержащем контактную информацию, нажмите кнопку *Готово (Finish)*.

Поздравляем! Процесс лицензирования продукта CSoft Development успешно завершен. Никаких других действий по лицензированию установленного продукта производить не требуется.

### В случае отказа в выдаче лицензии

В случае отказа в выдаче локальной лицензии сервером по той или иной причине, нажмите кнопку *Далее (Next)*, и в последующем окне, содержащем контактную информацию, нажмите кнопку *Готово (Finish)*, завершив работу.

### В случае неудачного соединения

В случае неудачного соединения с сервером, а так же в случае отсутствия возможности выдачи локальной лицензии выбранным способом, нажмите кнопку *Далее (Next)* и, вернувшись обратно в окно *Способ запроса лицензии*, выберите другой вариант осуществления запроса

- ❖ Так же имеется возможность послать автоматически созданное электронное письмо в Службу Поддержки CSoft Development с полным протоколом работы Мастера Регистрации. Для этого, перед тем как нажать кнопку *Далее (Next)* в окне *Ответ Системы Лицензирования*, установите флажок *Послать e-mail в Службу Поддержки*. Данный вариант имеет смысл в том случае, если Вы уверены, что причиной неудачи on-line лицензирования может являться неправильная работа программного обеспечения CSoft Development либо ошибка обработки запроса и выдачи лицензии.

## Запрос лицензии по электронной почте

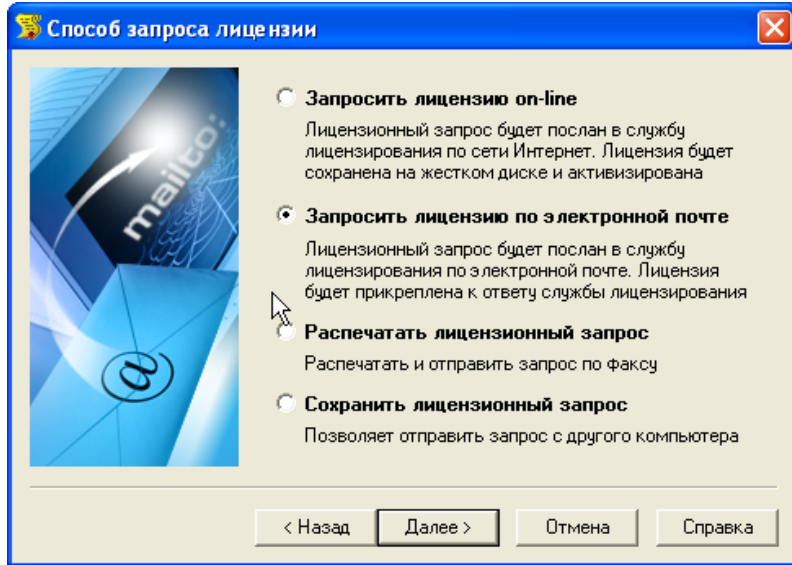

При выборе запроса лицензии через электронную почту, автоматически сформируется электронное письмо, которое нужно отправить по адресу, который также сформировался автоматически.

**Поздравляем!** Запрос на получение файла локальной лицензии на установленный программный продукт отправлен. Запросы, отправленные по электронной почте, обрабатывает робот лицензий. Робот лицензий обрабатывает письма в автоматическом режиме и ответит на запрос в кратчайшие сроки. При получении электронного письма, содержащего файл лицензии, повторно запустите Мастер Регистрации, в стартовом окне выберите пункт *Активизировать лицензию* и следуйте рекомендациям в главе "*Активизация локальной лицензии*".

## Запрос лицензии по факсу

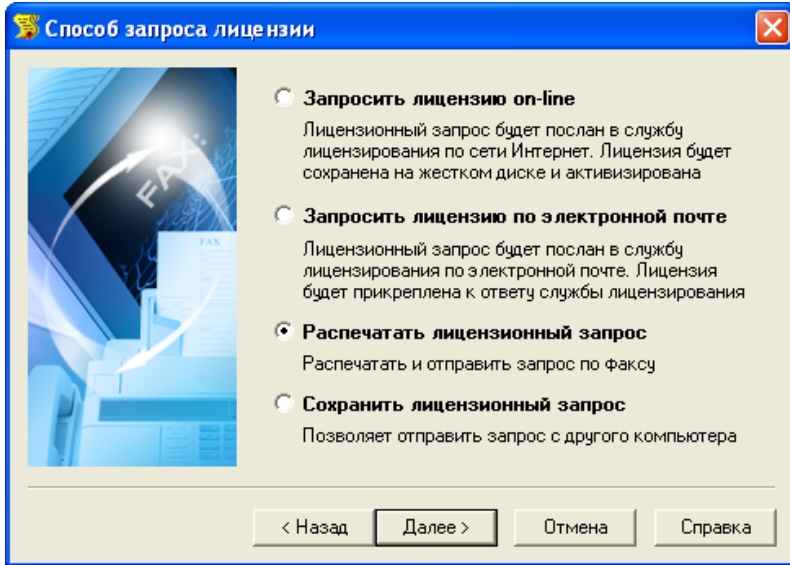

Необходимо распечатать лицензионный запрос и отправить его по факсу (495) 913-22-21 с пометкой "Получение лицензии для программы <укажите название программы>".

При получении электронного письма содержащего файл лицензии, или информации на факс, повторно запустите Мастер Регистрации, в стартовом окне выберите пункт Активизировать лицензию и следуйте рекомендациям в главе "Активизация локальной лицензии".

## Запрос лицензии с другого компьютера

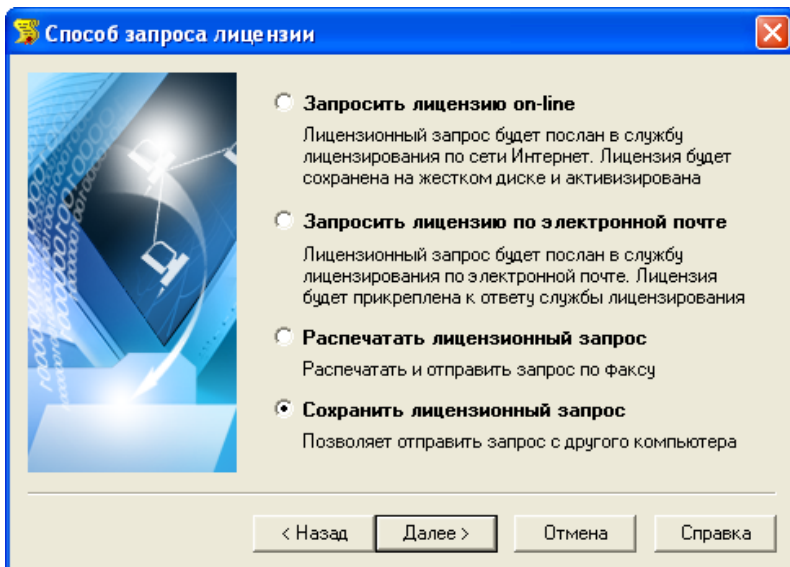

Для получения лицензии с другого компьютера, можно сохранить запрос в специальном файле электронной почты. Для этого:

1. Выберите пункт *Сохранить лицензионный запрос* нажмите кнопку *Далее (Next)*.
2. В появившемся диалоге выберите формат файла, в котором будет записан запрос, имя файла и место сохранения.
3. В окне содержащем контактную информацию, нажмите кнопку *Готово* Перенесите файл на компьютер, с которого может быть отправлен запрос.
4. Если файл был записан в почтовом формате EML, откройте его почтовым клиентом, и нажав в нем кнопку *Ответить (Reply)* отправьте электронное письмо. Обязательно сохраните тему (subject) и содержание исходного письма без изменений, в противном случае это может привести к ошибке при выдаче и при работе лицензии.
5. Если файл был записан в текстовом формате, передайте запрос в компанию CSoft Development по факсу, с пометкой "Получение лицензии для программы <укажите название программы>".

## Контактная информация

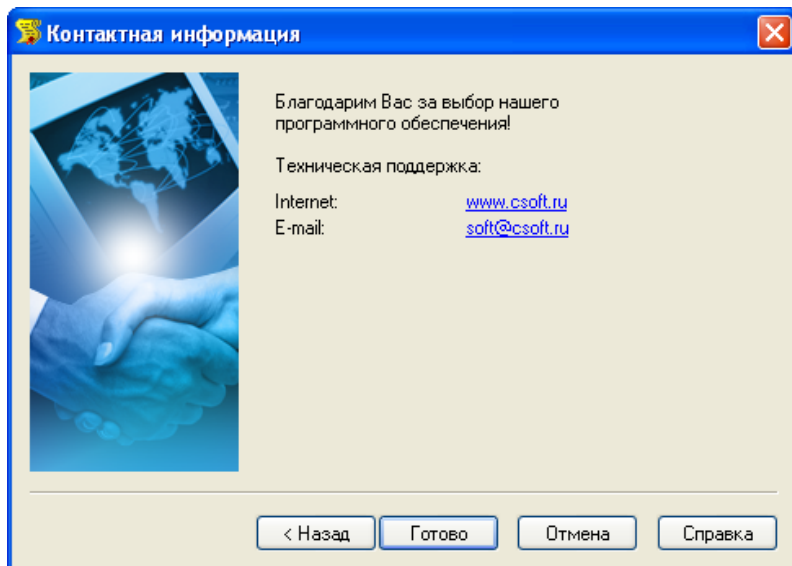

Нажимаем кнопку *Готово*.  
Файл лицензии придет Вам в течении дня на e-mail, с которого было отправлен запрос.

- ❖ В случае наличия кода авторизации следует выбрать пункт – *Код авторизации*

## Активация локальной лицензии

Эта глава описывает процесс активизации локальной лицензии, полученной от Службы Лицензирования компании CSoft Development

- В случае, если запрос на лицензию был отправлен по сети Интернет (on-line) с помощью Мастера Регистрации и был успешно завершен, то активизация лицензии уже проведена, и никаких других действий по лицензированию установленного продукта производить не требуется.
- Если запрос лицензии производился по электронной почте, то через некоторое время на обратный адрес, указанный в запросе, будет выслано электронное письмо, содержащее файл лицензии.
- Если текст файла лицензии был получен по указанному в запросе номеру факса, нужно аккуратно переписать текст лицензионного файла в любом текстовом редакторе и сохранить созданный файл с расширением LIC.
- Так же следуйте дополнительным инструкциям, в электронном письме или факсе, если таковые содержатся.

Скопируйте файл на компьютер, где установлен программный продукт, нуждающийся в лицензировании.

### Выбор пункта активизации

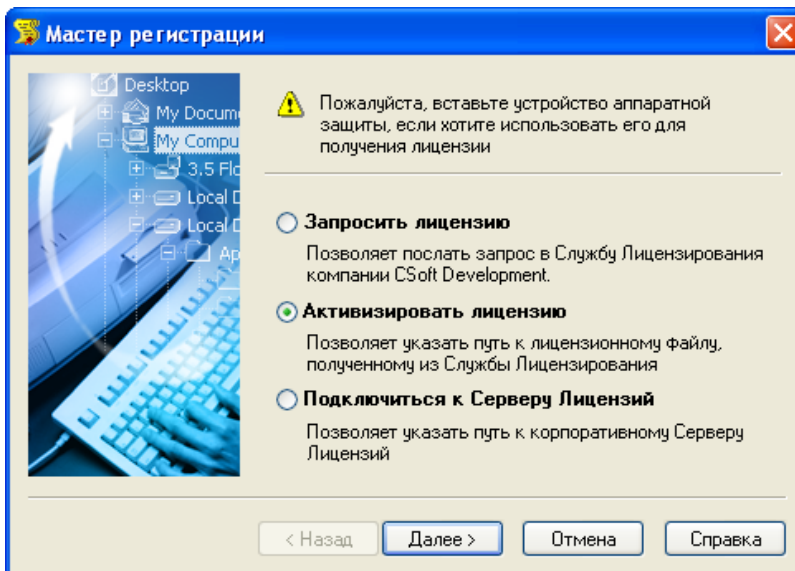

Запустите Мастер Регистрации и выставите опцию «Активизировать лицензию».

- ❖ В случае наличия кода авторизации следует выбрать пункт – *Код авторизации*



## Путь к файлу лицензии

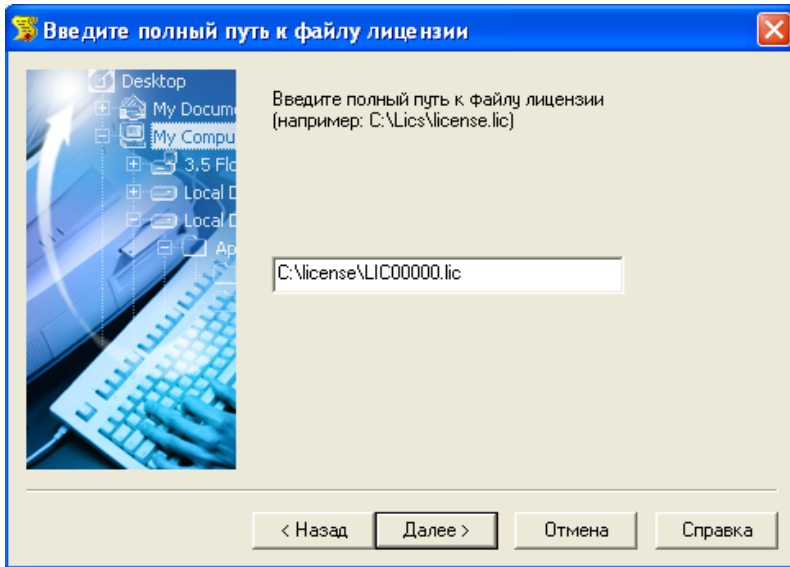

Вводим путь к месту хранения файла лицензии. Нажимаем кнопку *Далее*.

**Поздравляем!** Процесс лицензирования продукта CSofT Development успешно завершен. Никаких других действий по лицензированию установленного продукта производить не требуется.

## Подключение к серверу лицензий

Эта глава описывает процесс подключения к Серверу Лицензий в случае использования сетевой системы лицензирования. Установка и запуск Сервера Лицензий производится сетевым администратором. Процесс установки Сервера Лицензий, а так же получения сетевых лицензий для него, описан в отдельном руководстве.

Для подключения к Серверу Лицензий компьютер должен иметь постоянный доступ к установленному и запущенному серверу по сети с установленным и активизированным протоколом TCP/IP.

## Выбор пункта подключения к серверу лицензий

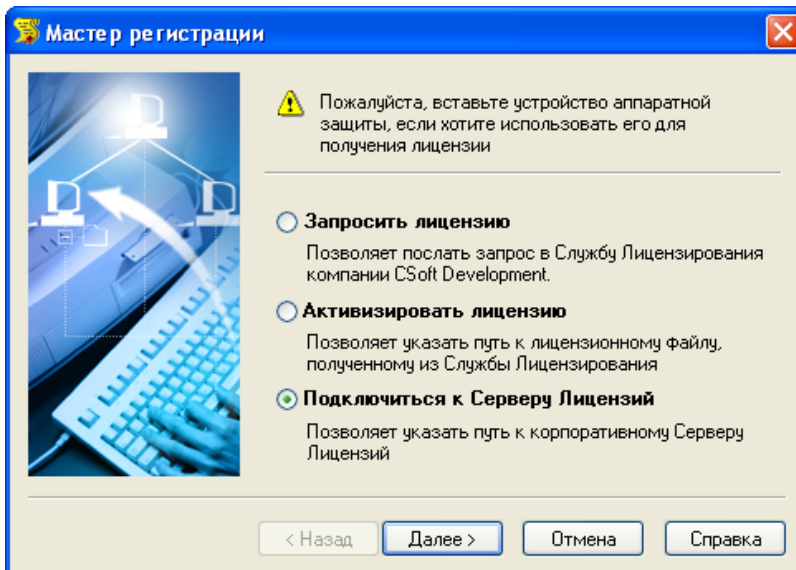

Запустите Мастер Регистрации для программного продукта, который требуется лицензировать через сервер, и выбрав в стартовом окне пункт *Подключиться к Серверу Лицензий*, нажмите кнопку *Далее*.

## Определение лицензионного сервера

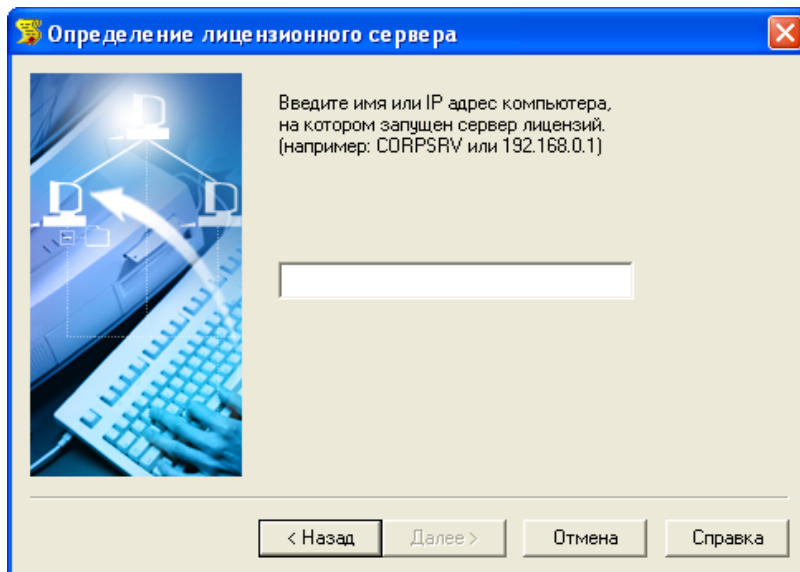

Вводим IP адрес компьютера, на котором установлен Сервер Лицензий, например: 192.168.0.1, либо указываем NetBIOS имя машины, например: CORPSRV. Нажимаем кнопку *Далее*

**Поздравляем!** Процесс сетевого лицензирования продукта CSoft Development успешно завершен. Никаких других действий по лицензированию установленного продукта производить не требуется

## Запуск программы

После установки EnergyCS ТКЗ программу можно запустить через меню  по указанному пути. А так же при помощи ярлыков модулей программы на «Рабочем столе».